

256 (B104)
WA2/+7.5 spez.

/DA

Portra

DA/DA

9

WA3/+6/verst.

DA/

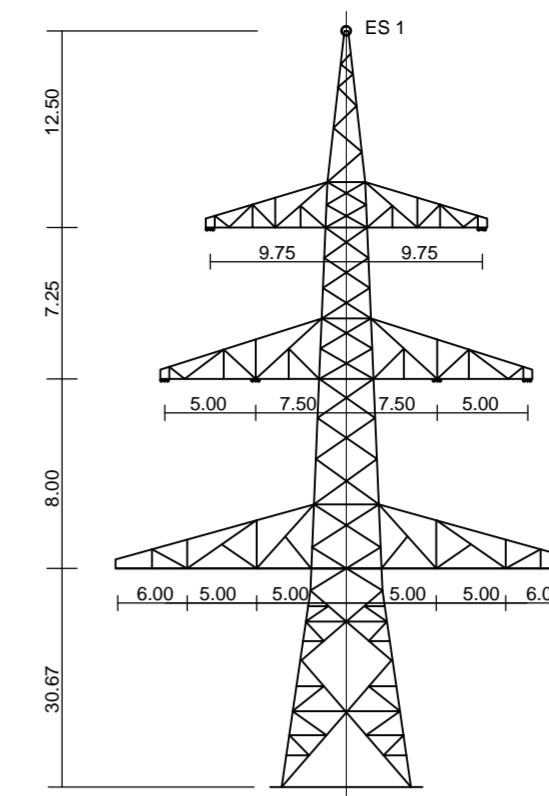

256 (B104)
WA2/+7.5 spez.
BB/3/70

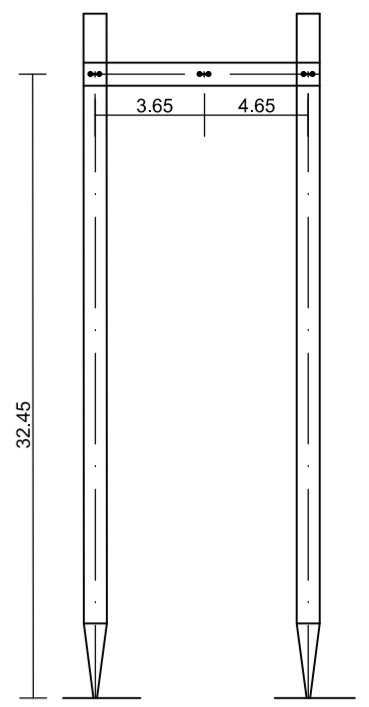

Portra

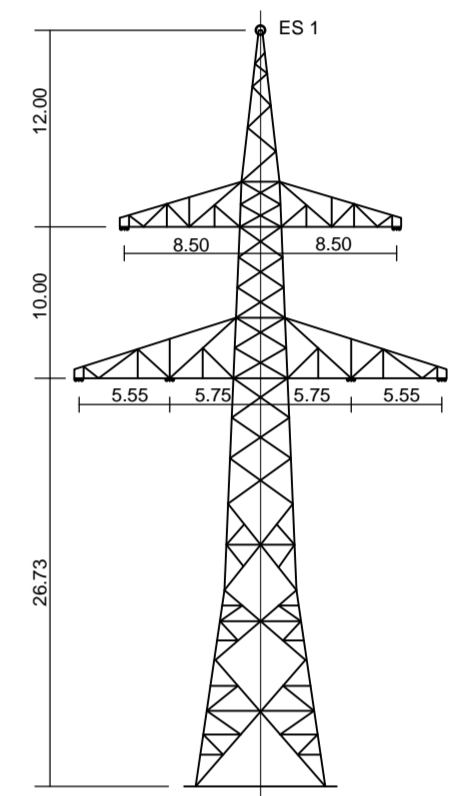

WA3/+6/verst. (Mast 9)
B/2/65

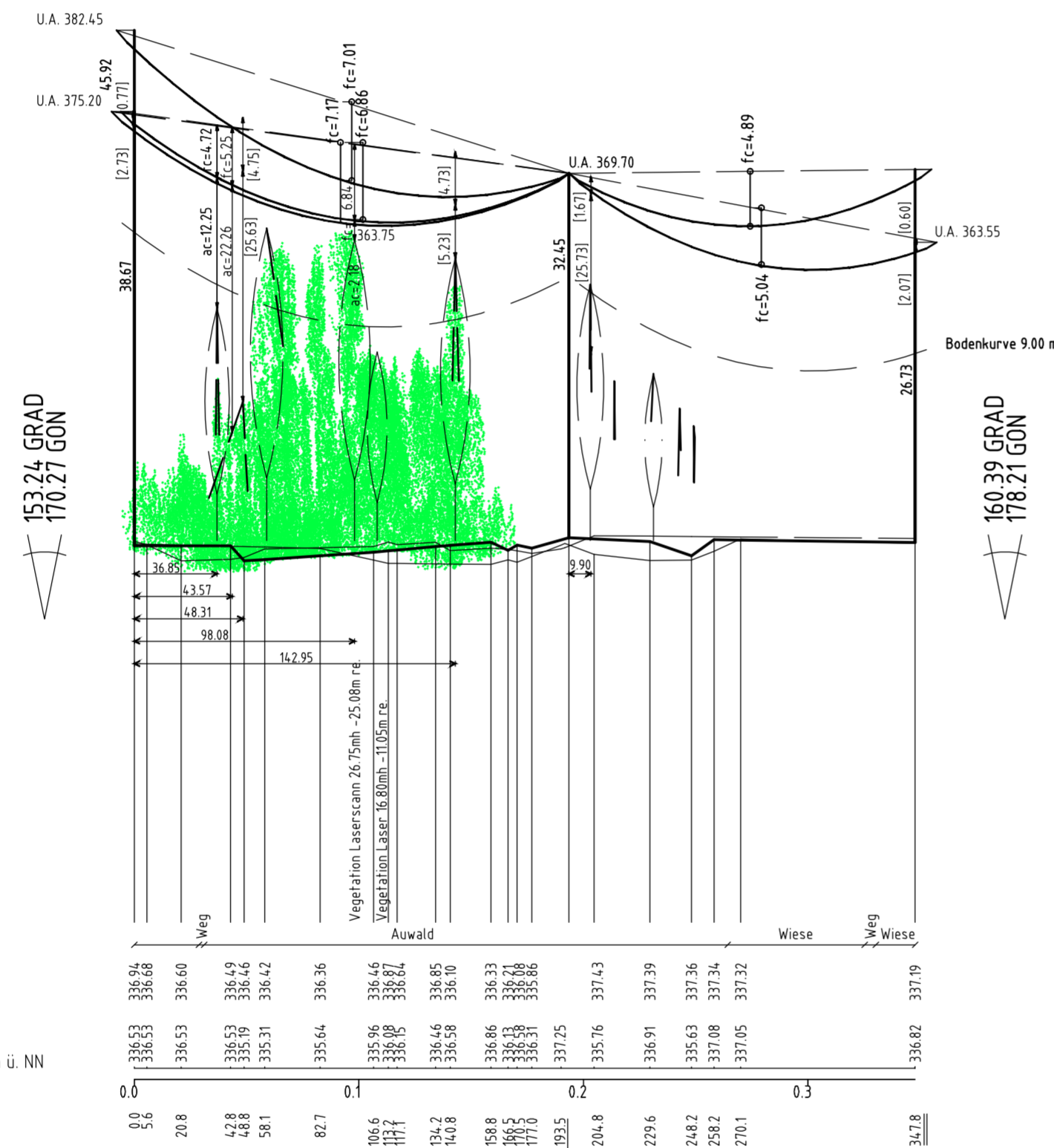

Vegetationspunkte mit Seilabstand < 5.00m
Vegetationspunkte mit Seilabstand > 5.00m

220-kV-Ltg. (St.Peter -) Landesgrenze - Pleinting
B97

LÄNGENPROFIL
von Bauwerk Nr. 36

Mast Nr. 256 (B104) - Mast Nr. 9

DIN VDE-Bestimmung	: 0210/Norm VDE 5/69 HSP (Eiszone 1, Windzone 1)
Gestänge	: WA2/+7.5 spez.; WA3/+6/verst.
Beseilung	: 2x3x Al/St 265/35 2-er Bündel horizontal, GZS=73.5N/mm ²
Leiterseil	: 2x3x Al/St 265/35 2-er Bündel horizontal, GZS=73.5N/mm ²
Erdseil	:
Luftkabel/ sonstige Belegung	:
Kettenlänge	: DA = 4.80m
Seitliche Überhöhung	: 15.00 m rechts ----- oder links - - - - - aufgenommen

Planfeststellungsunterlage

Aufgestellt : 08.01.2018
Bayreuth
TenneT TSO GmbH
i.V. *r.v. Elcock* i.A. *A.D. Versteeg*

		Maßstab Länge=1:2500 Höhe=1:500	Einheit Meter
Bearb.	01.12.2017	Datum	Name
Gepr.	01.12.2017	Deindl	Hochholzer
Norm			
Servicebereich CeGIT			
Zust.	Änderung	Datum	Name
Urspr.:			

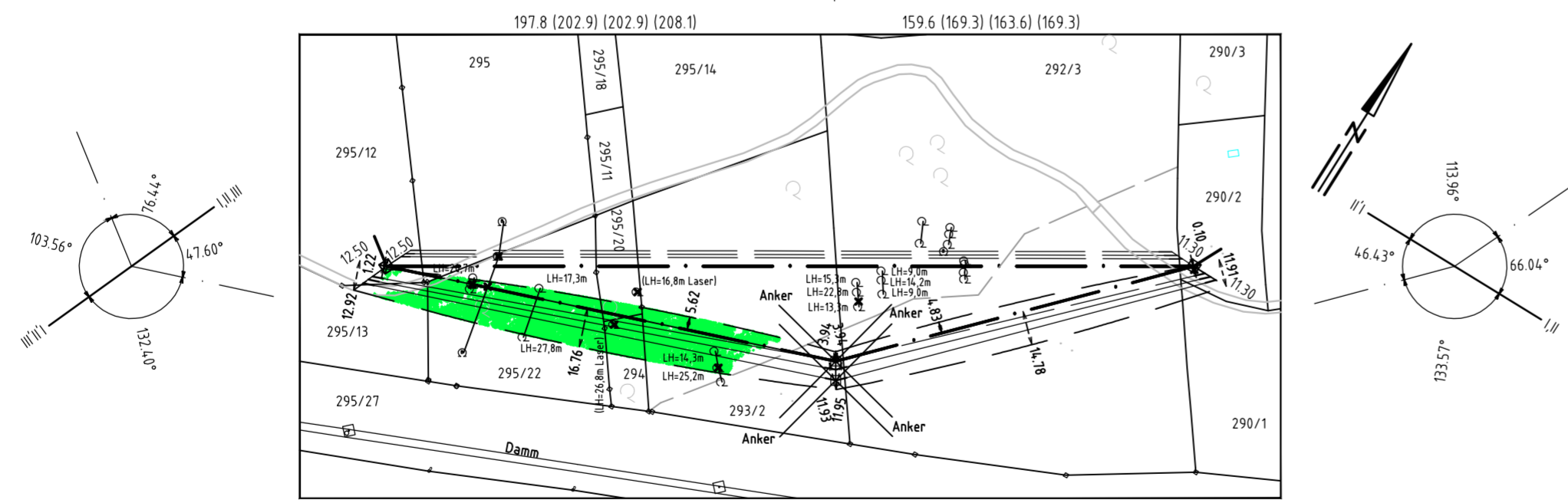

Gemarkung Erlach
Stadt Simbach a.Inn
Landkreis Rottal-Inn

