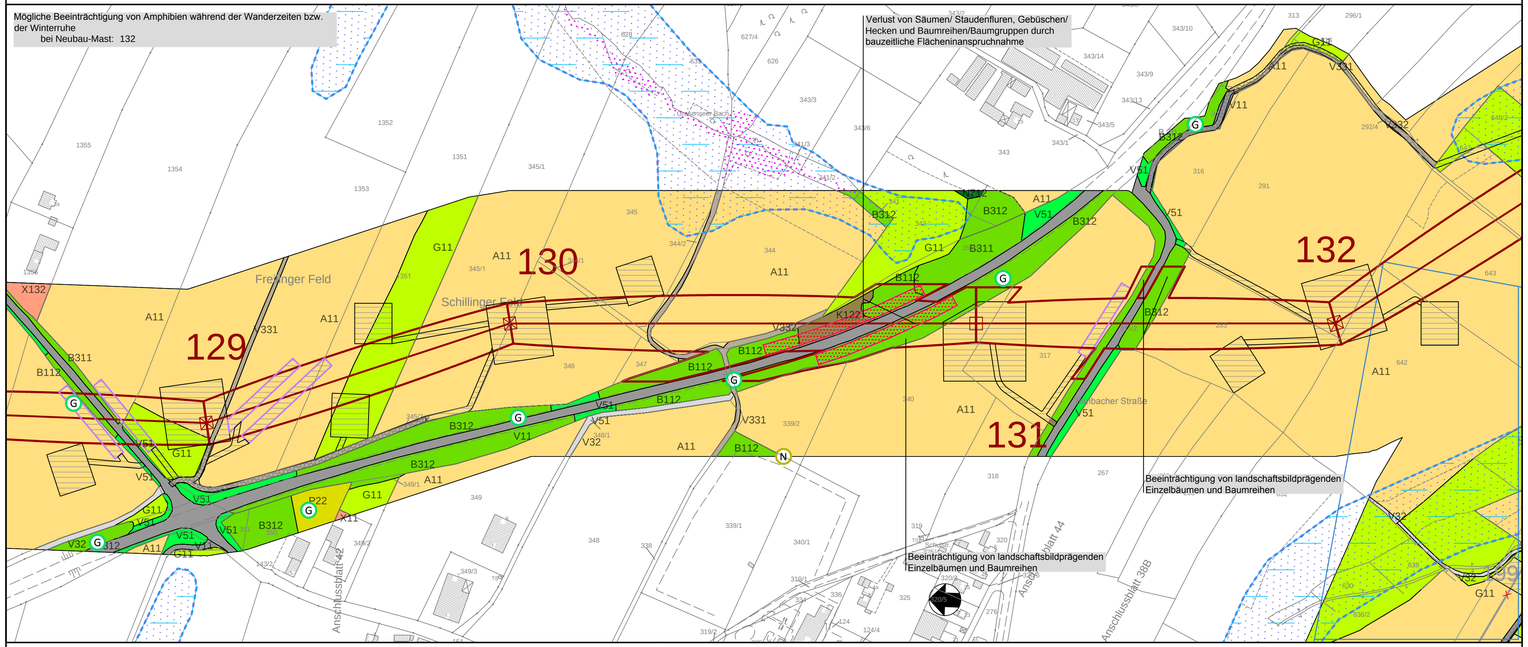

Planung

- 11 — Trasse der geplanten 380kV-Freileitung mit Mast und Mastnummer
- Schutzstreifen (geplante Leitung) parabolischer Schutzstreifen ohne Aufwuchsbeschränkung
- Schutzstreifen (geplante Leitung) paralleler Schutzstreifen mit Aufwuchsbeschränkung
- 12 — rückzubauende 220kV-Freileitung mit Mastnummer
- Provisorium / Baueinsatzkabel
- Schutzbereich und Arbeitsraum um Provisorium / Baueinsatzkabel
- Schutzgerüst
- bauzeitliche Arbeitsräume und Zufahrten
- dauerhafte Zuwegung
- dauerhaft geholzfreie Zone um Maststandorte in Wäldern

Bestand

- bestehende Freileitungen (ab 110-kV)
- Schutzstreifen (Bestandsleitung)

Grenzen

- Staat
- Regierungsbezirk
- Landkreis
- Stadt/Gemeinde

Biotop- und Nutzungstypen (BNT)

§ = Schutz nach § 30 BNatSchG & Art. 23 BayNatSchG und/oder FFH-Lebensraumtyp

(§) = Schutz nach § 30 BNatSchG & Art. 23 BayNatSchG und/oder FFH-Lebensraumtyp kann zutreffen

- W... — Waldmäntel, Vorwälder, spezielle Waldnutzungsformen (§)
- L... — Laub(misch)wälder (Laubbaumanteil > 50%) (§)
- N... — Nadel(misch)wälder (Nadelbaumanteil > 50%) (§)
- B... — Feldgehölze, Hecken, Gebüsche, Gehölzkulturen (§)
- B1-3 — Einzelgehölze (§)
- B43 — Streuobstbestände (§)
- F / S — Fließgewässer / Stillgewässer (§)
- A/P42 — Acker, land- o. forstwirtschaftliche Lagerflächen
- G... — Grünland (§)
- R... — Röhrichte und Großseggenriede §
- K... — Ufersäume, Säume, Ruderal- u. Staudenfluren (§)
- P1-2/P43 — Privatgärten, Kleingartenanlagen, Park- und Grünanlagen, Ruderalflächen (§)
- AP3/P44 — Siedlungsbereich, Industrie-, Gewerbe- und Sondergebiete, Sport-, Spiel- u. Erholungsanlagen
- V1/P41 — Verkehrsflächen des Straßen- und Flugverkehrs, versiegelt / Sonderflächen der Land- und Energiewirtschaft
- V32 — Rad-/Fußweg und Wirtschaftsweg, versiegelt oder befestigt
- V33/V4 — Rad-/Fußweg und Wirtschaftsweg, unbefestigt / Hohlweg
- V5.. — Grünfläche und Gehölzbestand junger bis mittlerer Ausprägung entlang von Verkehrsflächen (§)
- O... — Abgrabungs- und Aufschüttungsflächen
- Z... — Zwergstrauch- und Ginsterheiden

Schutzgebiete und sonstige schutzwürdige Bereiche

- Fauna-Flora-Habitat-Gebiet (FFH-Gebiet)
- Wasserschutzgebiet (WSG) Zone I, II, III
- wassersensibler Bereich
- Überschwemmungsgebiet - festgesetzt
- Überschwemmungsgebiet - zur Festsetzung vorgesehen
- Wald mit besonderer Bedeutung für Bodenschutz
- Bereiche mit hoher Gefahr der Bodenverdichtung --> Mögliche Beeinträchtigung im Bereich von Arbeitsräumen und Zufahrten

Biotopkartierung Bayern Flachland (nachrichtlich)

- gesetzlich geschützter Biotop (§30 BNatSchG und Art. 23 BayNatSchG) (amtl. kartiert, Quelle: LfU)
- teilweise gesetzlich geschützter Biotop (amtl. kartiert, Quelle: LfU)
- schutzwürdiger Biotop ohne gesetzlichen Schutzstatus (amtlich kartiert, Quelle: LfU)

Nachrichtlich übernommene Waldbiotope

- gesetzlich geschützter Biotop (§30 BNatSchG und Art. 23 BayNatSchG) (amtl. kartiert, Quelle: LfU)
- teilweise gesetzlich geschützter Biotop (amtl. kartiert, Quelle: LfU)
- schutzwürdiger Biotop ohne gesetzlichen Schutzstatus (amtlich kartiert, Quelle: LfU)

Biotopkartierung Planungsbüro Laukhuf 2017

- WB-48 — geschützte Biotope erfasst im Korridor von 100 m im Wald, 60 m im Offenland (ergänzend zur Biotop-Kartierung Bayern) mit Bezeichnung

Faunistische Erfassungen 2017

- G G G / G G G — Vogelreviere

Dargestellt sind die Reviermittelpunkte, nicht die tatsächliche Größe des Reviares. Erläuterung der Artkürzel und Revierstatus s. Langlegende Blatt 58.

Faunistische Lebensraumstrukturen / -komplexe

- potenzieller Quartierbaum mit ...
  - abstehender Rinde, Ausfaulungen, Faulstellen, Spalten
  - Höhlungen, hohlen Stammlingsteilen, Spechtlöchern
  - Spaltenquartieren
- + + — (potenzieller) Reptilienlebensraum
- S — für Amphibien geeignete Stillgewässer
- potenzielle Wanderungsräume von Amphibien im Umkreis von 500 m um geeignete Stillgewässer
- 1 — Vorkommen des Großen Wiesenknopfes
- Biberrevier

Konflikte / erhebliche Beeinträchtigungen

- dauerhafter Verlust von Gehölzen in der geholzfreien Zone um Maststandorte und auf Zuwegungen bei BNT>10 Wertpunkte
- Verlust von Biotoptypen durch bauzeitliche Flächeninanspruchnahme bei BNT> 3 Wertpunkte
- Verlust von Biotoptypen durch dauerhafte Flächeninanspruchnahme
- Aufwuchsbeschränkung innerhalb des Schutzstreifens bei BNT > 10 Wertpunkte
- Verlust von potenziellen Quartierbäumen
- Verlust von ... — Konfliktbeschreibung

Konflikte, die sich auf die gesamte Trasse beziehen, sind in der Langlegende (Blatt 58) genannt!

Ausführliche Erläuterungen siehe Langlegende (Blatt 58) bzw. Textteil

TenneT — Taking power further

380-kV-Freileitung Altheim - Matzenhof
Teilabschnitt 2: 380-kV-Freileitung Adlkofen-Matzenhof (B152)

Landschaftspflegerischer Begleitplan

Bestands- und Konfliktplan

Mast Nr.129 - Mast Nr.132

Geobasisdaten © Bayerische Vermessungsverwaltung
Datenquelle: Bayerisches Landesamt für Umwelt, www.lfu.bayern.de

Planfeststellungsunterlage

Aufgestellt:
Bayreuth 08.01.2018
TenneT TSO GmbH

Planungsbüro Laukhuf
Kurt-Schumacher-Str. 27, 30159 Hannover
08.01.2018 i.V. S. Kaspar

Maßstab	Einheit
1:2.500	Meter

	Datum	Name
Bearb.	02.01.2018	MB
Gepr.	03.01.2018	SK
Norm		

TenneT — Taking power further

Zust.	Änderung	Datum	Name	Urspr.: