



**380-kV-Leitung Altheim - Matzenhof**  
**Teilabschnitt 2 : 380-kV-Ltg. Adlkofen-Matzenhof B152**

**Grunderwerbsplan**  
 Mast Nr. 139 - Mast Nr. 143

**Legende:**

<p>Masttyp 1 WA160-24,00</p> <p>Masttyp 2 T1-26,00</p> <p>Dauerhafte Freihaltung im Waldbereich</p> <p>Beauftragung des Schutzbereiches in Feldmitte / am Mast</p>	<p>1 Länge von Mast zu Mast</p> <p>2 Schutzgerüst</p> <p>3 Trassenachse</p> <p>4 Schutzbereich</p> <p>5 Schutzbereichsbegrenzung</p> <p>6 äußeres Leiterseil</p>	<p>1 Eigentümer Schlüsselnummer</p> <p>2 Eigentümer Schlüsselnummer zu entlastende Fläche</p> <p>37 Flurstücksnummer</p> <p>vorübergehende Beanspruchung</p> <p>Mastzufahrt</p> <p>Abspannmast</p> <p>Tragmast</p> <p>Rückbau Hoch- u. Mittelsp.-Ltg. Freileitungsprovisorium/ Baueinsatzkabel</p>	<p><b>Grenzen:</b></p> <p>Land</p> <p>Kreis</p> <p>Stadt/Gem.</p> <p>Gemarkung</p> <p>Flur</p> <p>Flurstück</p> <p>Flurbereinigung</p>
--	--	--	--

Geobasisdaten: Bayerische Vermessungsverwaltung

<b>Planfeststellungsunterlage</b>	
Aufgestellt Bayreuth, TenneT TSO GmbH	08.01.2018
i.V. <i>W. Elg</i>	i.A. <i>C. D. D. D.</i>
<b>SPiE</b>	Maßstab 1: 2500
	Einheit Meter
	Datum 20.12.2017
	Name Chapman
	Gepr. 20.12.2017
	Name Temmeier
	Norm
	Servicebereich CeGIT
	<b>Tennet</b> Taking power further
Zust.	Änderung
Datum	Name
Urspr.	

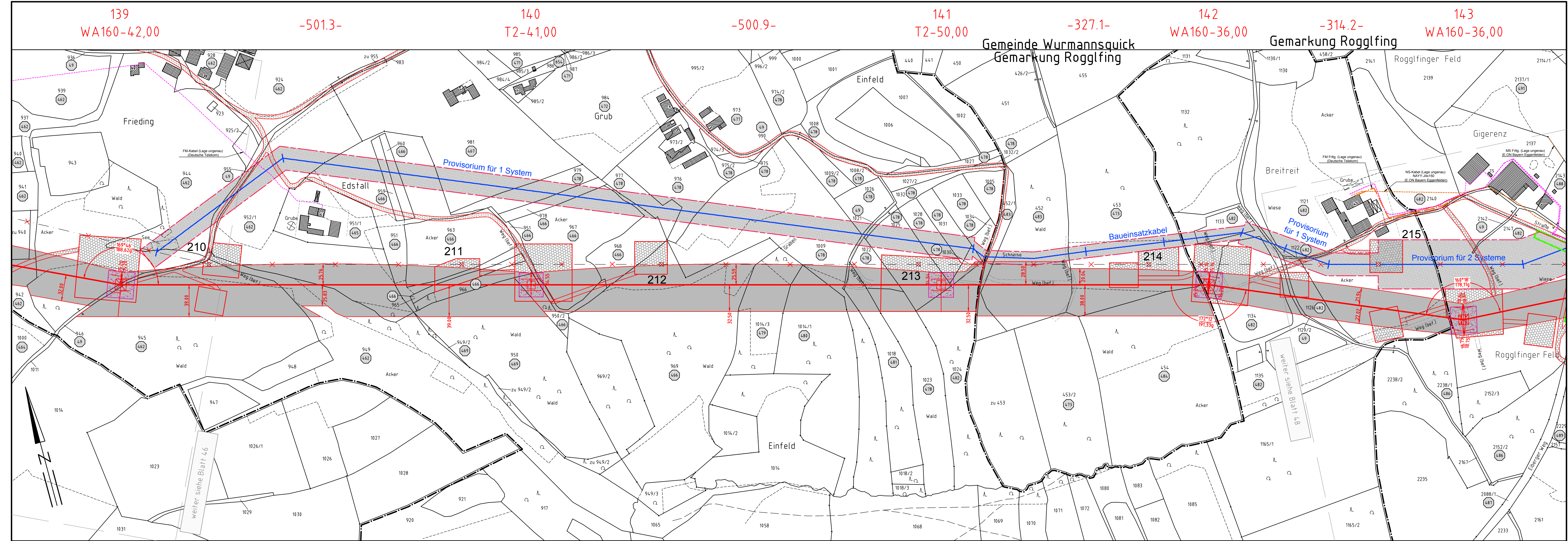

Gemeinde Wurmansquick Gemarkung Hickerstall  
 Regierungsbezirk Niederbayern Landkreis Rottal-Inn  
 Gemeinde Zeilarn Gemarkung Obertürken  
 Gemeinde Tann Gemarkung Zimmern