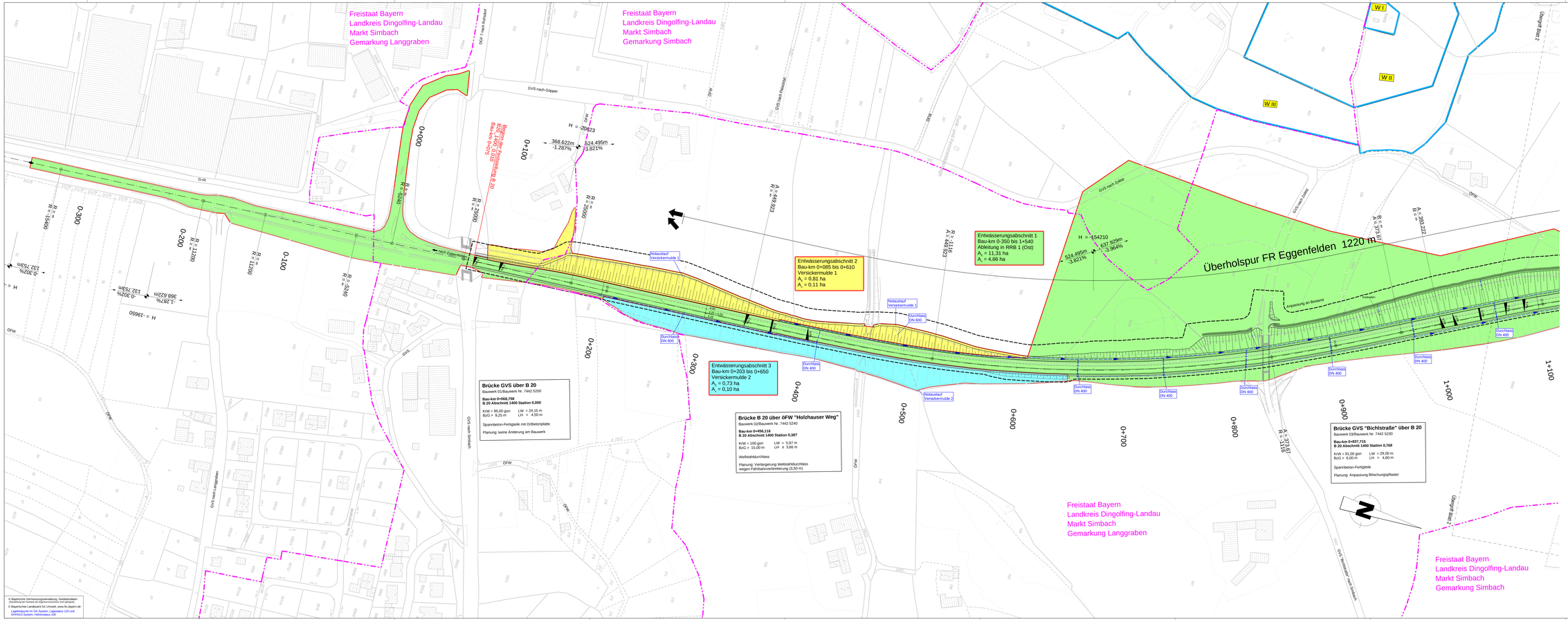
Freistaat Bayern
Landkreis Dingolfing-Landau
Markt Simbach
Gemarkung Langgraben
Freistaat Bayern
Landkreis Dingolfing-Landau
Markt Simbach
Gemarkung Simbach
Freistaat Bayern
Landkreis Dingolfing-Landau
Markt Simbach
Gemarkung Langgraben
Freistaat Bayern
Landkreis Dingolfing-Landau
Markt Simbach
Gemarkung Simbach
Überholspur FR Eggenfelden 1220 m
Entwässerungsabschnitt 1
Bau-km 0+350 bis 1+540
Ableitung in RRB 1 (Ost)
A_u = 11,31 ha
A_s = 4,66 ha
Entwässerungsabschnitt 2
Bau-km 0+085 bis 0+610
Versickermulde 1
A_u = 0,81 ha
A_s = 0,11 ha
Entwässerungsabschnitt 3
Bau-km 0+203 bis 0+650
Versickermulde 2
A_u = 0,73 ha
A_s = 0,10 ha
Brücke GVS über B 20
Bauwerk 01/Bauwerk Nr. 7442 5250
Bau-km 0+068,758
B 20 Abschnitt 1400 Station 0,000
KrW = 85,00 gon LW = 24,15 m
BzG > 9,25 m LH > 4,50 m
Spannbeton-Fertigteile mit Ortbetonplatte
Planung: keine Änderung am Bauwerk
Brücke B 20 über 0FW "Holzhauser Weg"
Bauwerk 02/Bauwerk Nr. 7442 5240
Bau-km 0+456,116
B 20 Abschnitt 1400 Station 0,387
KrW = 100 gon LW = 5,97 m
BzG > 15,00 m LH ≥ 3,66 m
Weitstahldurchlass
Planung: Verlängerung Weitstahldurchlass wegen Fahrbahnverbreiterung (3,50 m)
Brücke GVS "Bichlstraße" über B 20
Bauwerk 03/Bauwerk Nr. 7442 5230
Bau-km 0+837,715
B 20 Abschnitt 1400 Station 0,768
KrW = 91,00 gon LW = 29,00 m
BzG = 6,00 m LH > 4,60 m
Spannbeton-Fertigteile
Planung: Anpassung Böschungspflaster
Anpassung an Bestand
Notauslauf Versickermulde 1
Notauslauf Versickermulde 2
Durchlass DN 600
Durchlass DN 400
W I
W II
W III
GVS nach Gilgen
GVS nach Kuhnbach
GVS nach Gripper
GVS nach Ellersdorf
GVS nach Zellhof
GVS nach Langgraben
GVS nach Simbach
Ortsstraße Simbach 2
Ortsstraße Simbach 20 Bau-km 0+075
Bau-km 0+000
0+100
0+200
0+300
0+400
0+500
0+600
0+700
0+800
0+900
1+000
1+100
H = -20623
368,622m -1,287%
524,495m -3,821%
H = -154210
637,929m -3,964%
H = -19650
368,622m -1,287%
132,753m
0,329%
0,329%
132,753m
R = 2000
R = 2500
R = 1000
R = 1100
R = 1500
R = 1400
R = 1200
R = 1300
R = 1600
R = 1116
R = 1118
A = 449,623
A = 223,222
A = 173,67
OFW
OFW
OFW