

1 Ökokonto "Ehemaliger Standortübungsplatz Landshut"

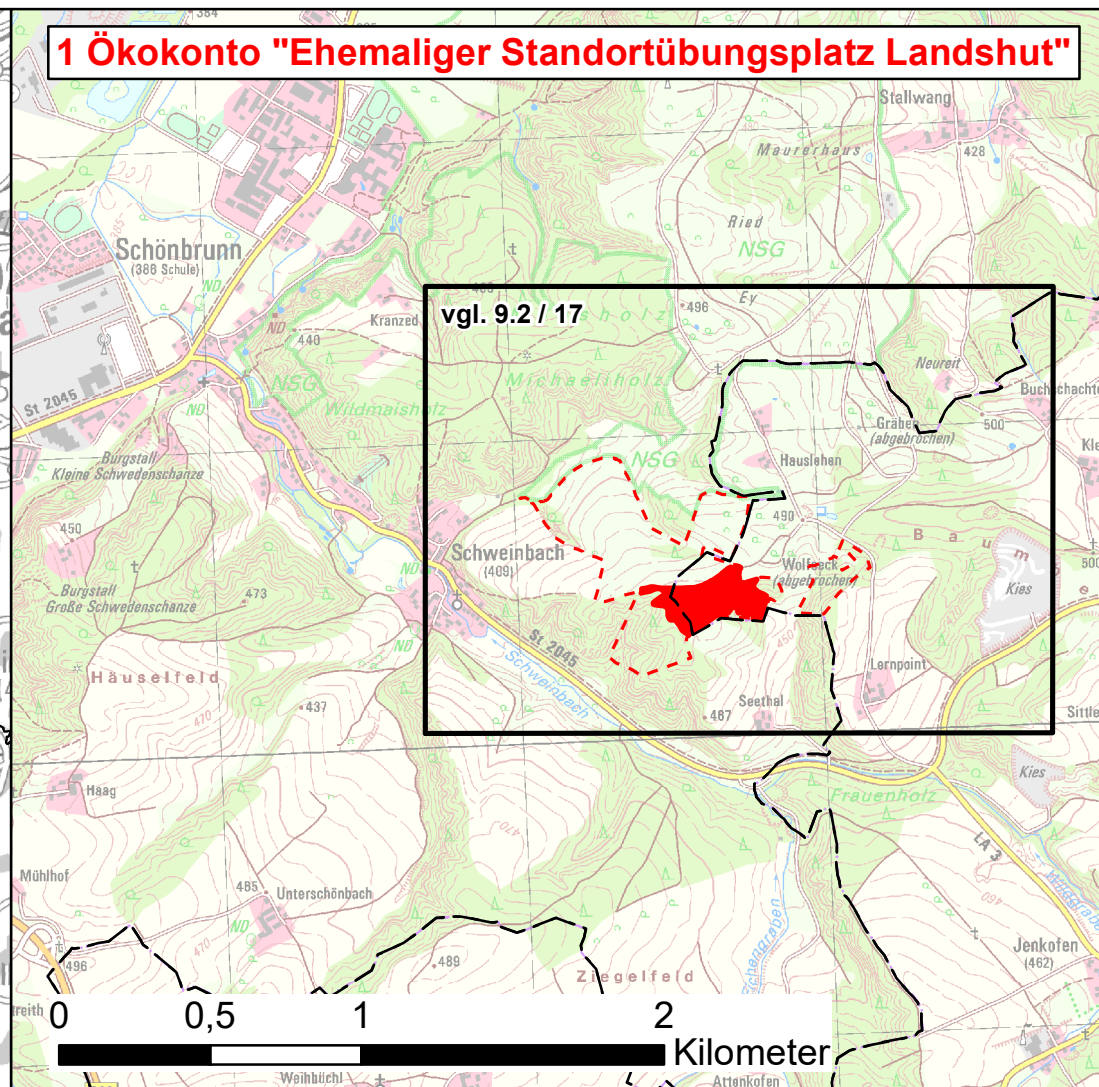

- Trasse der A92
- Maßnahmenflächen
- Landkreisgrenze
- FFH-Gebiet
- SPA-Gebiet



ARGE BERNARD - Leonhardt Andrá - Prem - Froelich & Sporbeck		bearbeitet:	Nov. 2021	bhe, cla
BERNARD GRUPPE		gezeichnet:	Nov. 2021	bhe
			freigegeben:	Nov. 2021
Josef-Felder-Straße 53 81241 München Tel.: 089/2000149-0; Fax: 089/2000149-20		freigegeben:	Nov. 2021	rei
		Projekt-Nr.:		

	Die Autobahn Südbayern Seidlstr. 7 - 11, 80335 München			
	bearbeitet:		Datum	
	gezeichnet:		Datum	
	freigegeben:	1311	Datum	Rausch
		freigegeben:	13	Datum
		PSP-Nr.:		

3			
2			
1			
Nr.	Art der Änderung	Datum	Zeichen

Lagesystem	EPSG: 31468	Stand Kataster	2019
Höhensystem	EPSG: 7699	Bestandsvermessung	2017 / 2018

FESTSTELLUNGSENTWURF

Straßenbauverwaltung		Unterlage / Blatt-Nr.: 9.1 / 1
Freistaat Bayern		Maßnahmenübersichtsplan (trassenferner Maßnahmen)
Straße / Abschn.-Nr. / Station: A92_400_4,164 - A92_440_3,118		Maßstab (Übersicht): 1:250.000
PROJIS-Nr.:		Maßstab (Detailkarten): 1:25.000

A92 München - Deggendorf
Grundhafte Erneuerung
Abschnitt AK Landshut/Essenbach bis AS Dingolfing-Ost
 Betriebs-km 72,775 - 94,222 ; Bau-km 16+875 - 38+322

Aufgestellt: 13.12.2021 Niederlassung Südbayern	
Dr. Eid, Geschäftsbereichsleiter	

Plotdatum: 23.11.2021

2 Ersatzflächen "Ottering"

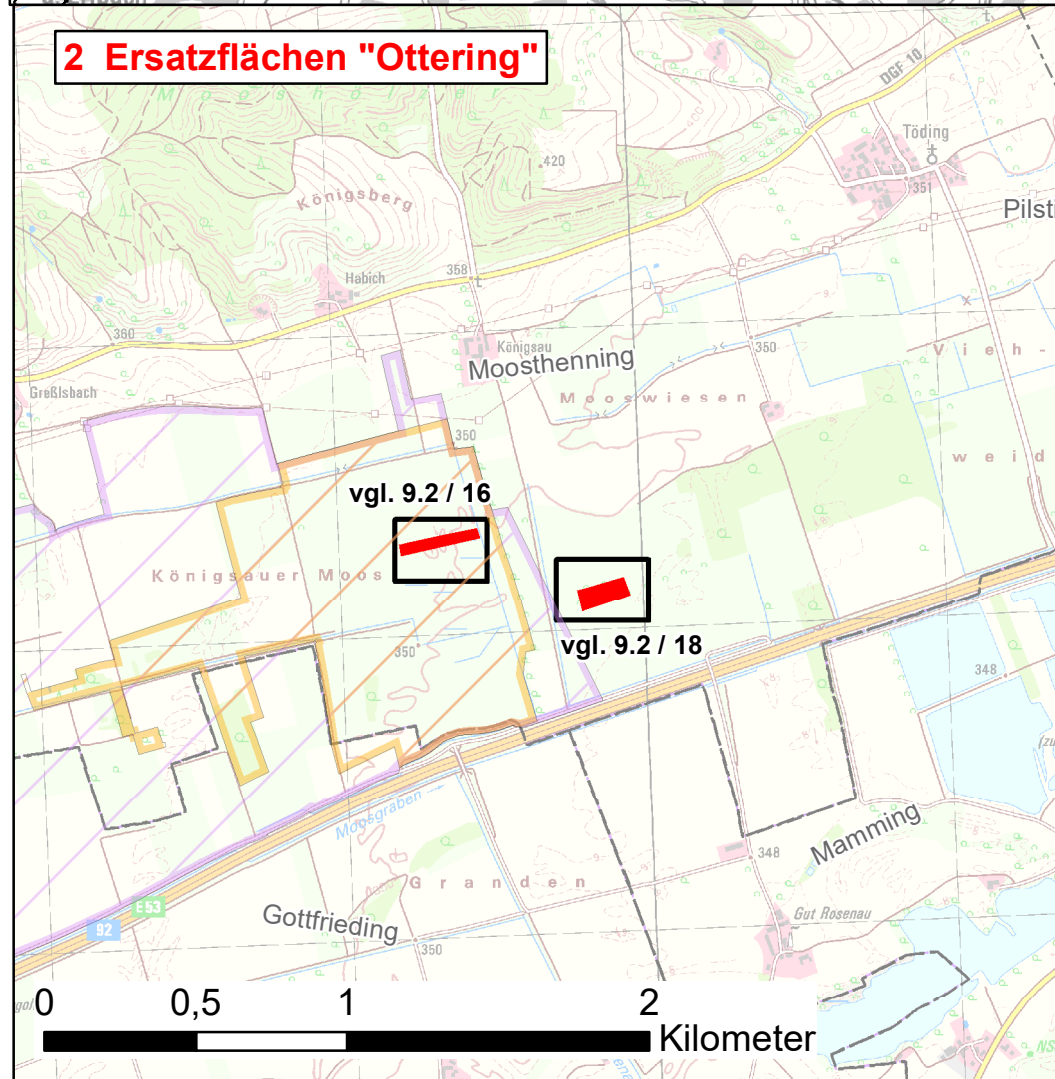

3 Ersatzflächen "Waibling & Pilsting"

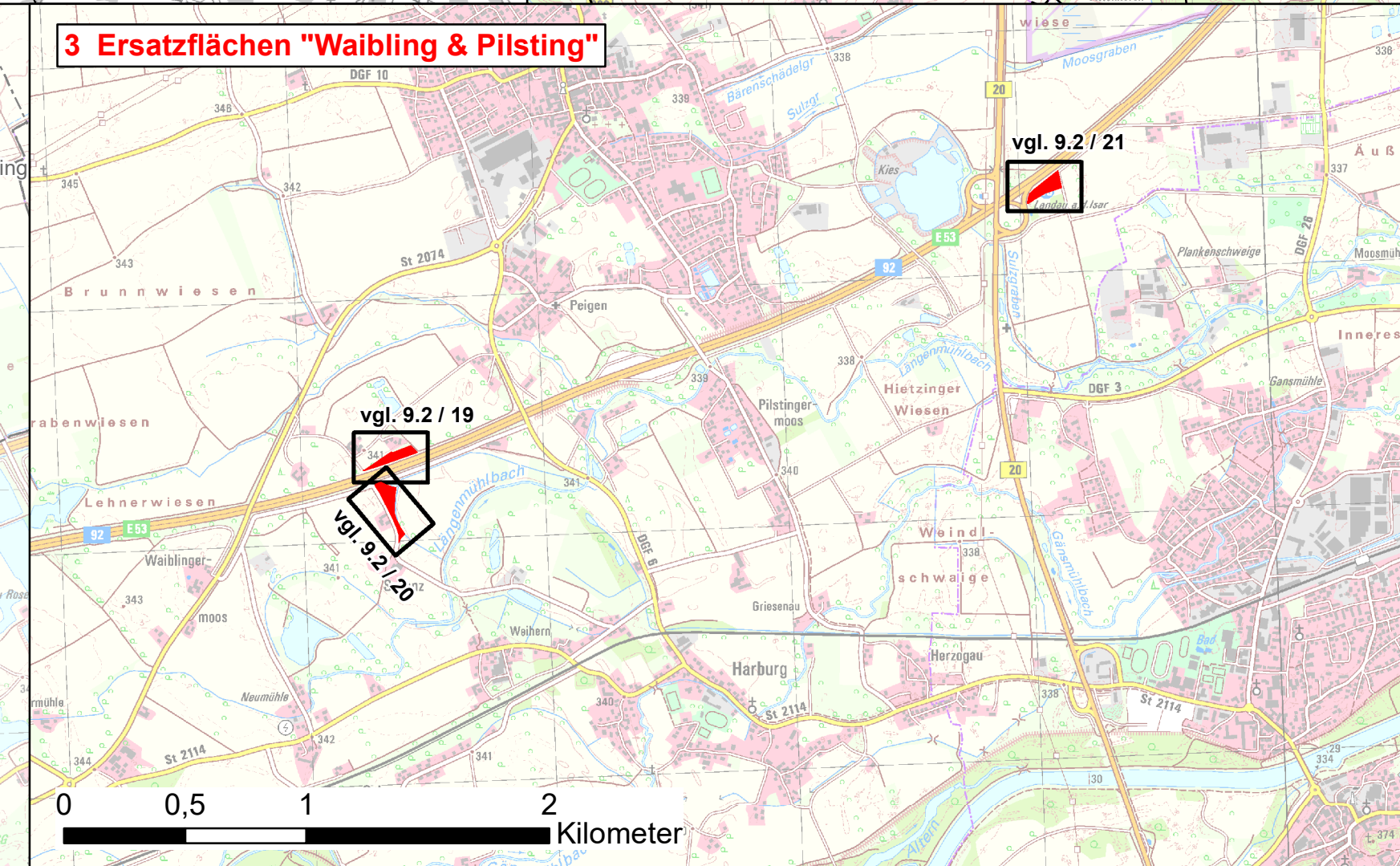

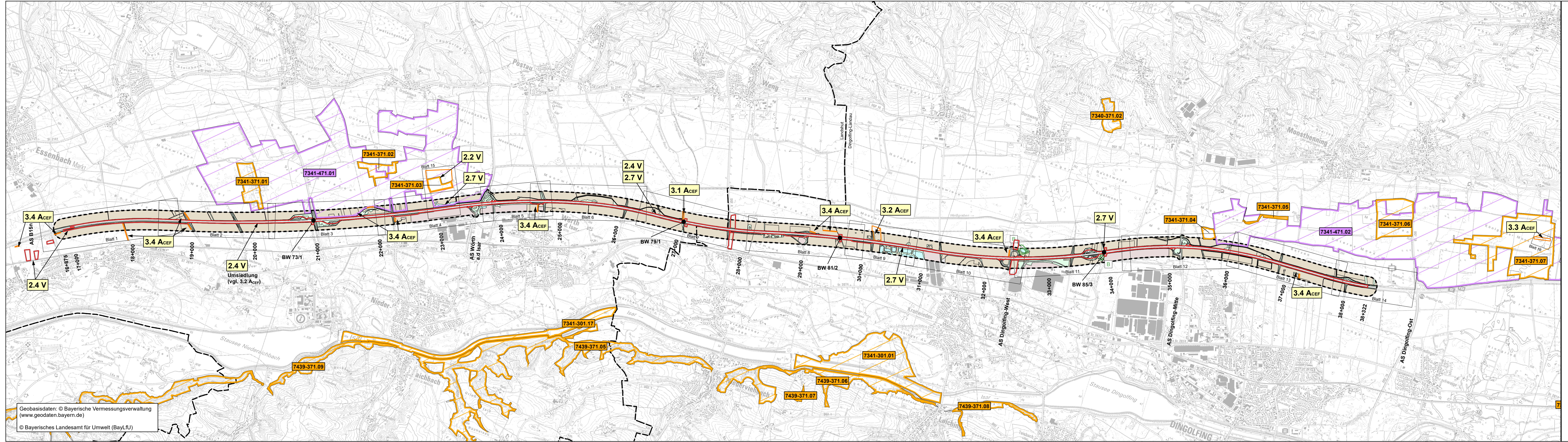

Landschaftspflegerische Maßnahmen außerhalb des Straßenkörpers

- Grenze der Maßnahmenfläche außerhalb des Baufeldes

- Maßnahmenkennung**

 - 3.1 ACEF** Index
 - Maßnahmenkennung
 - Nr. Einzelmaßnahme
 - Nr. Komplexmaßnahme

- Erläuterung Maßnahmentyp**

 - V Vermeidungsmaßnahme
 - A Ausgleichsmaßnahme

- Erläuterung Index**

 - CEF Artenschutzrechtliche Maßnahme zur Erhaltung der ökologischen Funktion der Fortpflanzungs- und Ruhestätten (continuous ecological functionality)

- Maßnahmennummer und Beschreibung**

 - 2.2 V** Einzäunung von Lebensräumen wiesenbrütender Vogelarten
 - 2.4 V** Reptilienschutzzaun und Vergrämung
 - 2.7 V** Sichtschutz für Vögel
 - 3.1 ACEF** Schaffung künstlicher Fledermausquartiere in angrenzenden geeigneten Gehölzbereichen
 - 3.2 ACEF** Neuanlage Zauneidechsenlebensraum
 - 3.3 ACEF** Ausgleichsmaßnahme für bodenbrütende Vogelarten / Extensivgrünland bei Otterring (Fl.nr. 1594)
 - 3.4 ACEF** Temporäre Ausgleichsmaßnahme für Dorngrasmücke und Goldammer

- Nutzungstypen**

 - Wald / Gehölze
 - Offenland
 - Fließ- und Stillgewässer
 - Siedlung
 - Verkehrsfläche

- Schutzgebiete**

 - FFH-Gebiet "Mettenbacher, Griesenbacher und Königsauer Moos (Unteres Isartal)" (DE 7341-371)
 - Vogelschutzgebiet "Wiesenbrütergebiete im Unteren Isartal" (DE 7341-471)

- Bezugsraum**

 - ① Offen- und Halboffenlandschaft im Unteren Isartal

- Technische Planung**

 - Baufeldgrenze
 - anzupassende Bauwerke (mit Nummer)

- Nachrichtlich**

 - Abgrenzung Planungsgebiet
 - Landkreisgrenze
 - Wald mit besonderer Bedeutung als Lebensraum
 - Blattstich-Rahmen der Maßnahmenpläne (Unterlage 9.2)



ARGE BERNARD - Leonhardt André - Prem - Froelich & Sporbeck		bearbeitet:	Nov. 2021	bhe, cla
BERNARD GRUPPE	Leonhardt, André und Partner	gezeichnet:	Nov. 2021	bhe
IGP	FROELICH & SPORBECK	freigegeben:	Nov. 2021	cmv
Josef-Felder-Straße 53 81241 München Tel.: 089/2000149-0; Fax: 089/2000149-20			Nov. 2021	rei
Projekt-Nr.				

Die Autobahn Südbayern Seidlstr. 7 - 11, 80335 München	bearbeitet:		Datum	
	gezeichnet:	1311	Datum	Rausch
	freigegeben:	13	Datum	Müssig
PSP-Nr.				

3			
2			
1			
Nr.	Art der Änderung	Datum	Zeichen

Lagesystem	EPSG: 31468	Stand Kataster	2019
Höhensystem	EPSG: 7699	Bestandsvermessung	2017 / 2018

FESTSTELLUNGSENTWURF

Straßenbauverwaltung		Unterlage / Blatt-Nr.: 9.1 / 2
Freistaat Bayern		Maßnahmenübersichtsplan (trassennahe Maßnahmen)
Straße / Abschn.-Nr. / Station: A92_400_4.164 - A92_440_3.118 (DE 7341-371)		Maßstab: 1:25.000
PROJIS-Nr.:		

A92 München - Deggendorf
Grundhafte Erneuerung
Abschnitt AK Landshut/Essenbach bis AS Dingolfing-Ost
 Betriebs-km 72,775 - 94,222 ; Bau-km 16+875 - 38+322

Aufgestellt: 13.12.2021
 Niederlassung Südbayern

[Signature]
 Dr. Eid. Geschäftsbereichsleiter

Plotdatum: 23.11.2021

Geobasisdaten: © Bayerische Vermessungsverwaltung
 (www.geodaten.bayern.de)
 © Bayerisches Landesamt für Umwelt (BayLfU)