

# Maßnahmenplan - trassennah

(Maßnahme 2.2 V: Einzäunung von Lebensräumen wiesenbrütender Vogelarten)

- Legende auf zugehörigem Legendenblatt -

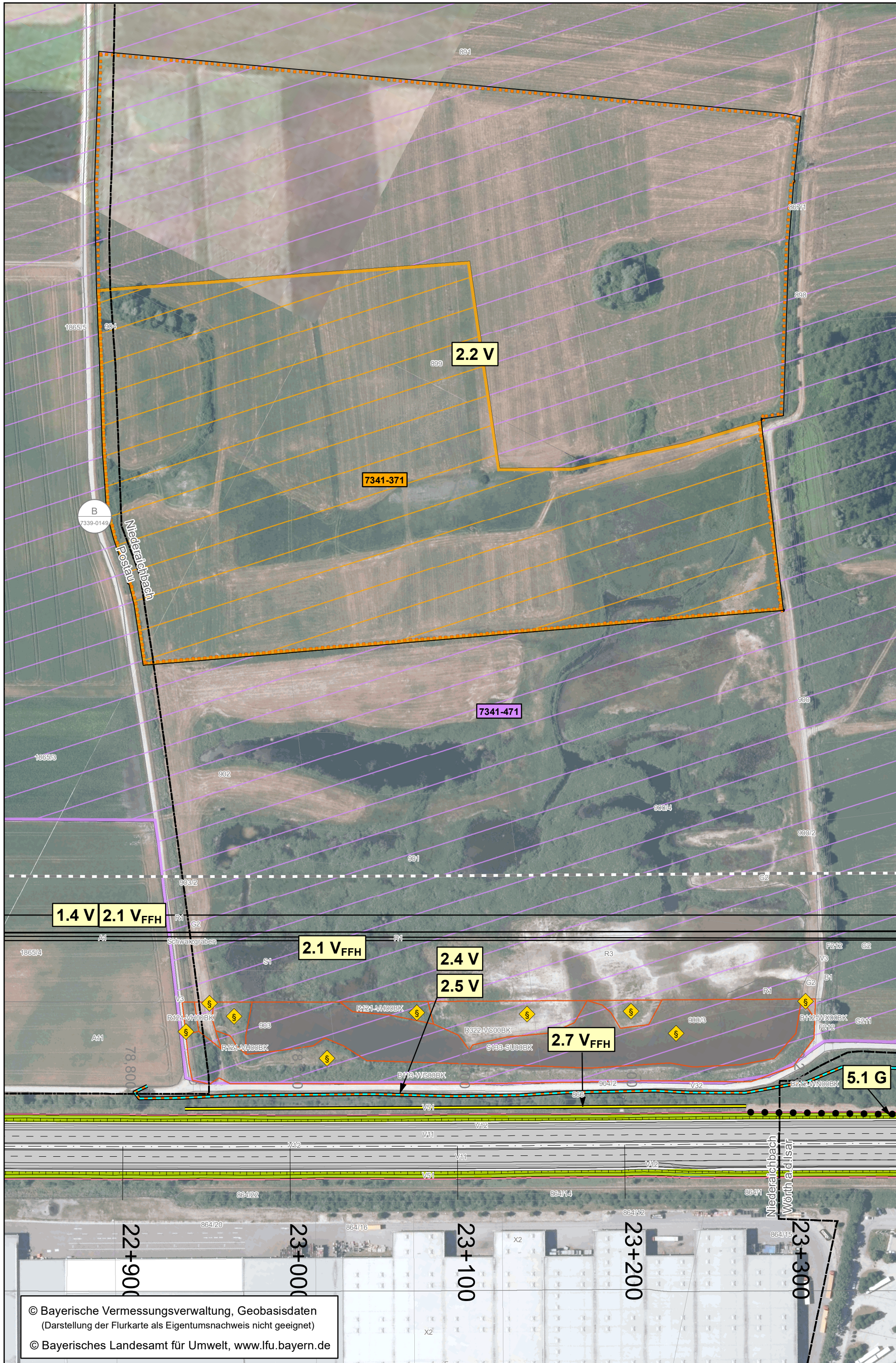
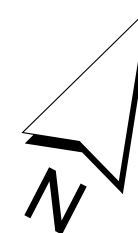

ARGE BERNARD - Leonhardt André - Prem - Froelich & Sporbeck			
<b>BERNARD</b> GRUPPE	Leonhardt, André und Partner	IGP Ingenieur-Geographische Planung	FROELICH & SPORBECK UMWELTPLANUNG UND BERATUNG
Josef-Felder-Straße 53 81241 München Tel.: 089/2000149-0; Fax: 089/2000149-20			
bearbeitet:	Nov. 2021	bhe, asi	
gezeichnet:	Nov. 2021	bhe	
freigegeben:	Nov. 2021	cmj	
	Nov. 2021	rei	
Projekt-Nr.			

<b>Die Autobahn Südbayern</b> Seidlstr. 7 - 11, 80335 München	bearbeitet:		Datum	
	gezeichnet:		Datum	
	freigegeben:	1311	Datum	Rausch
		13	Datum	Müssig
PSP-Nr.				

3			
2			
1			
Nr.	Art der Änderung	Datum	Zeichen

Lagesystem	EPSG: 31468	Stand Kataster	2019
Höhensystem	EPSG: 7699	Bestandsvermessung	2017 / 2018

## FESTSTELLUNGSENTWURF

Straßenbauverwaltung	Unterlage / Blatt-Nr.: 9.2 / 15
<b>Freistaat Bayern</b>	Maßnahmenplan - trassennah Blatt 15
Straße / Abschn.-Nr. / Station: A92_400_4,164 - A92_440_3,118	Bau-km 22+910 - 23+300
PROJIS-Nr.:	Maßstab: 1 : 2.000

**A92 München - Deggendorf**  
**Grundhafte Erneuerung**  
 Abschnitt AK Landshut/Essenbach bis AS Dingolfing-Ost  
 Betriebs-km 72,775 - 94,222 ; Bau-km 16+875 - 38+322

Aufgestellt: 13.12.2021 Niederlassung Südbayern	
Dr. Eid, Geschäftsbereichsleiter	

Plotdatum: 23.11.2021

© Bayerische Vermessungsverwaltung, Geobasisdaten  
 (Darstellung der Flurkarte als Eigentumsnachweis nicht geeignet)  
 © Bayerisches Landesamt für Umwelt, www.lfu.bayern.de