

FREISTAAT BAYERN
REGIERUNGSBEZIRK NIEDERBAYERN
LANDKREIS DEGGENDORF

Gemeinde Niederalteich
Gemarkung Niederalteich

Stadt Deggen Dorf
Gemarkung Seebach

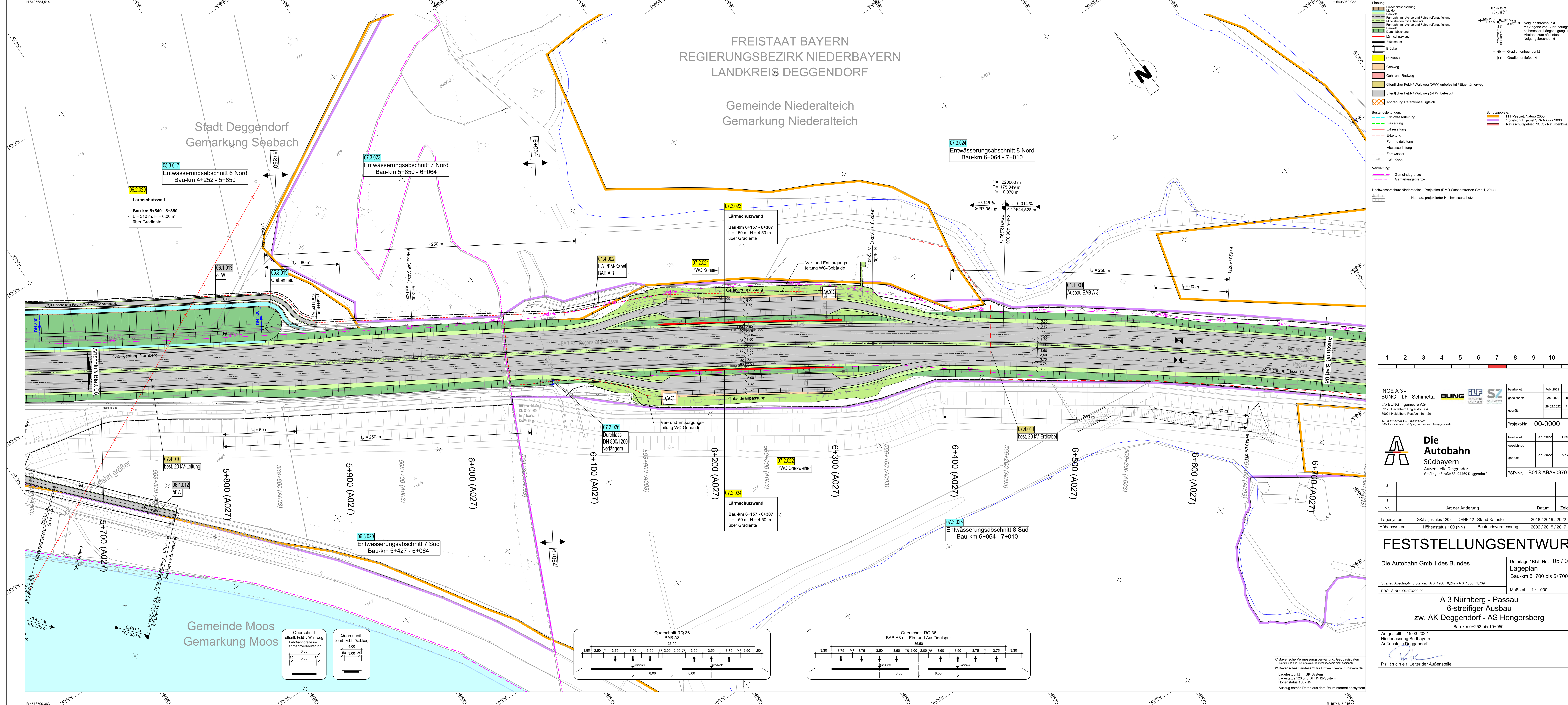

Planung:

- Erschließung
- Mäule
- Fahrspur mit Achse und Fahrspurverlauf
- Mittelstreifen mit Achse A3
- Fahrspur mit Achse und Fahrspurverlauf
- Berkerl
- Drainage
- Lärmschutzwand
- Skizzenmauer
- Brücke
- Rückbau
- Gehweg
- Geh- und Radweg
- öffentlicher Feld- / Waldweg (öFW) unbefestigt / Eigentümergebiet
- öffentlicher Feld- / Waldweg (öFW) befestigt
- Abtragung Retentionsausgleich

Bestandsleitungen:

- Trinkwasserleitung
- Gasleitung
- E-Freileitung
- E-Leitung
- Fernmeldeleitung
- Abwasserleitung
- Fernwasser
- LWL-Kabel

Verwaltung:

- Gemeindegrenze
- Gemarkungsgrenze

Schutzgebiete:

- FFH-Gebiet, Natura 2000
- Vogelschutzgebiet SPA Natura 2000
- Naturschutzgebiet (NSG) / Naturdenkmal (ND)

Hochwasserschutz Niederalteich - Projekt (RMD Wasserstraßen GmbH, 2014)

Neubau, projektierte Hochwasserschutz

1	2	3	4	5	6	7	8	9	10	11
---	---	---	---	---	---	---	---	---	----	----

INGE A 3 - BUNG | ILF | Schimetta

c/o BUNG Ingenieure AG
89126 Heideberg Englerstraße 4
89054 Heideberg Postfach 101420
Tel. 0821299-0 Fax. 0821299-220
E-Mail: info@bungeo.de

BUNG **ILF** **SZ**

gearbeitet: Feb. 2022
gezeichnet: Feb. 2022
geprüft: 28.02.2022

Projekt-Nr.: 00-0000

Die Autobahn Südbayern
Außenstelle Deggen Dorf
Gräfingler Straße 83, 94469 Deggen Dorf

gearbeitet: Feb. 2022
gezeichnet: Feb. 2022
geprüft: 28.02.2022

PSP-Nr.: B015.ABA90370.00

Nr.	Art der Änderung	Datum	Zeichen
3			
2			
1			

Lagesystem	GK/Lagesystem 120 und DHHN 12	Stand Kataster	2018 / 2019 / 2022
Höhensystem	Höhenstatus 100 (NN)	Bestandsvermessung	2002 / 2015 / 2017

FESTSTELLUNGSENTWURF

Die Autobahn GmbH des Bundes

Unterlage / Blatt-Nr.: 05 / 07
Lageplan
Bau-km 5+700 bis 6+700

PROJIS-Nr.: 09.173200.00

Maßstab: 1:1.000

**A 3 Nürnberg - Passau
6-streifiger Ausbau
zw. AK Deggen Dorf - AS Hengersberg**
Bau-km 0+253 bis 10+959

Aufgestellt: 15.03.2022
Niederlassung Südbayern
Außenstelle Deggen Dorf

P. Ritscher, Leiter der Außenstelle

Speicherdatum: 11.03.2022

R 4574615.010
H 54062610.820

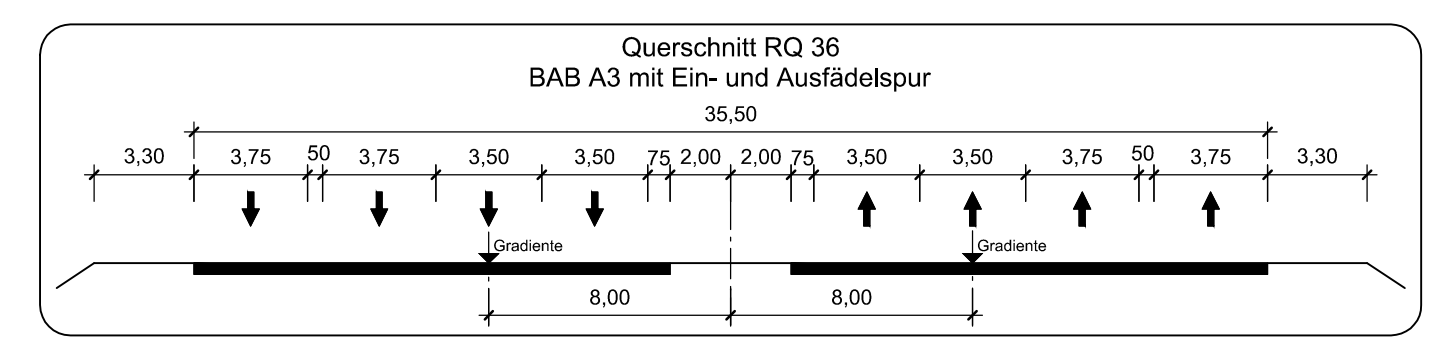
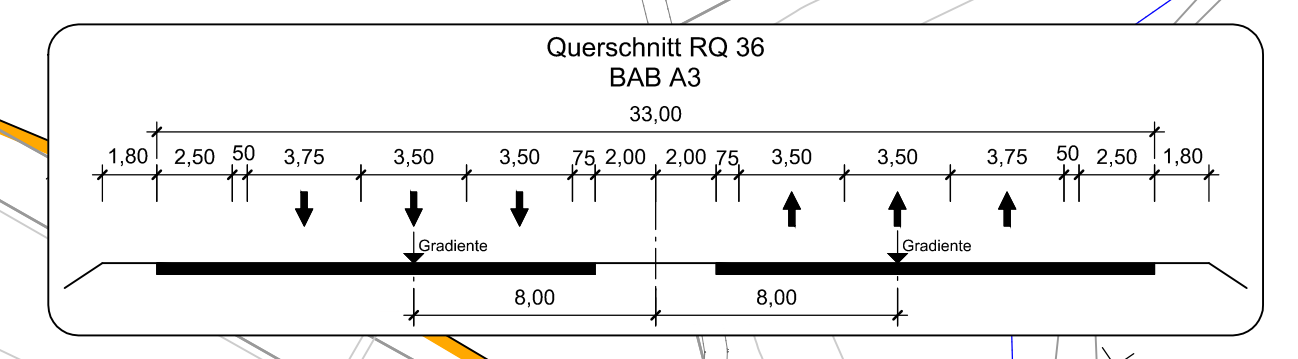
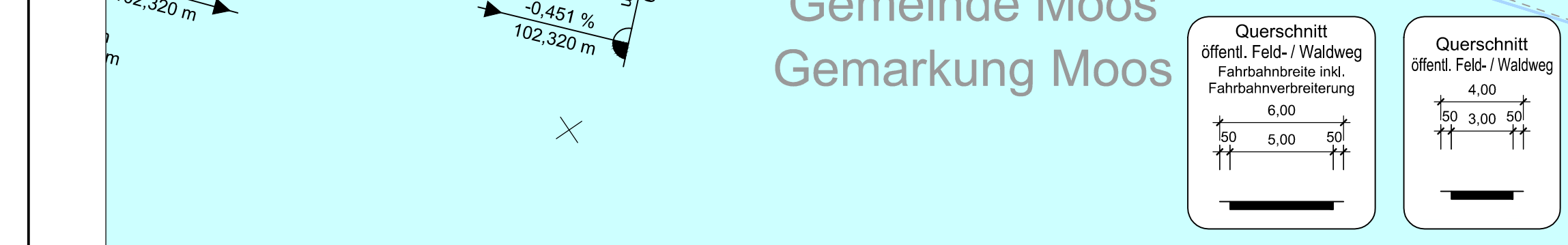

© Bayerische Vermessungsverwaltung, Geobasisdaten (Darstellung der Flurkarte als Eigentumsverhältnisse nicht gezeigt)

© Bayerisches Landesamt für Umwelt, www.lfu.bayern.de

Lagefestpunkt im GIK-System
Lagesystem 120 und DHHN12-System
Höhenstatus 100 (NN)

Auszug enthält Daten aus dem Rauminformationssystem