

Informationen	
Höhensystem:	DHHN12 (NN-Höhen, Status 100)
Koordinatensystem:	Gauß-Krüger
Flurkarte (Stand):	11/2020

Zeichenerklärung			
	zu erwerbende Fläche		Zusammenhängendes Grundstück
	vorbereitend in Anspruch zu nehmende Fläche		Gemarkungsgrenze
	dauernd zu belastende Fläche		Flurgrenze
	Flurstück / Größe des Flurstücks		Flurstücksgrenze
	Fl. Nr. im Grunderwerbverzeichnis / Größe der Teilfläche		Flurstücksgrenze außerhalb / innerhalb des Bauabtes
	02. Nr. des Grunderwerbplanes		Flurstücknummer
	30. Fl. Nr. des betroffenen Grundstücks		
	01. Teilfläche eines Grundstücks		
			* Teilfläche besteht aus mehreren Verschiebungslinien

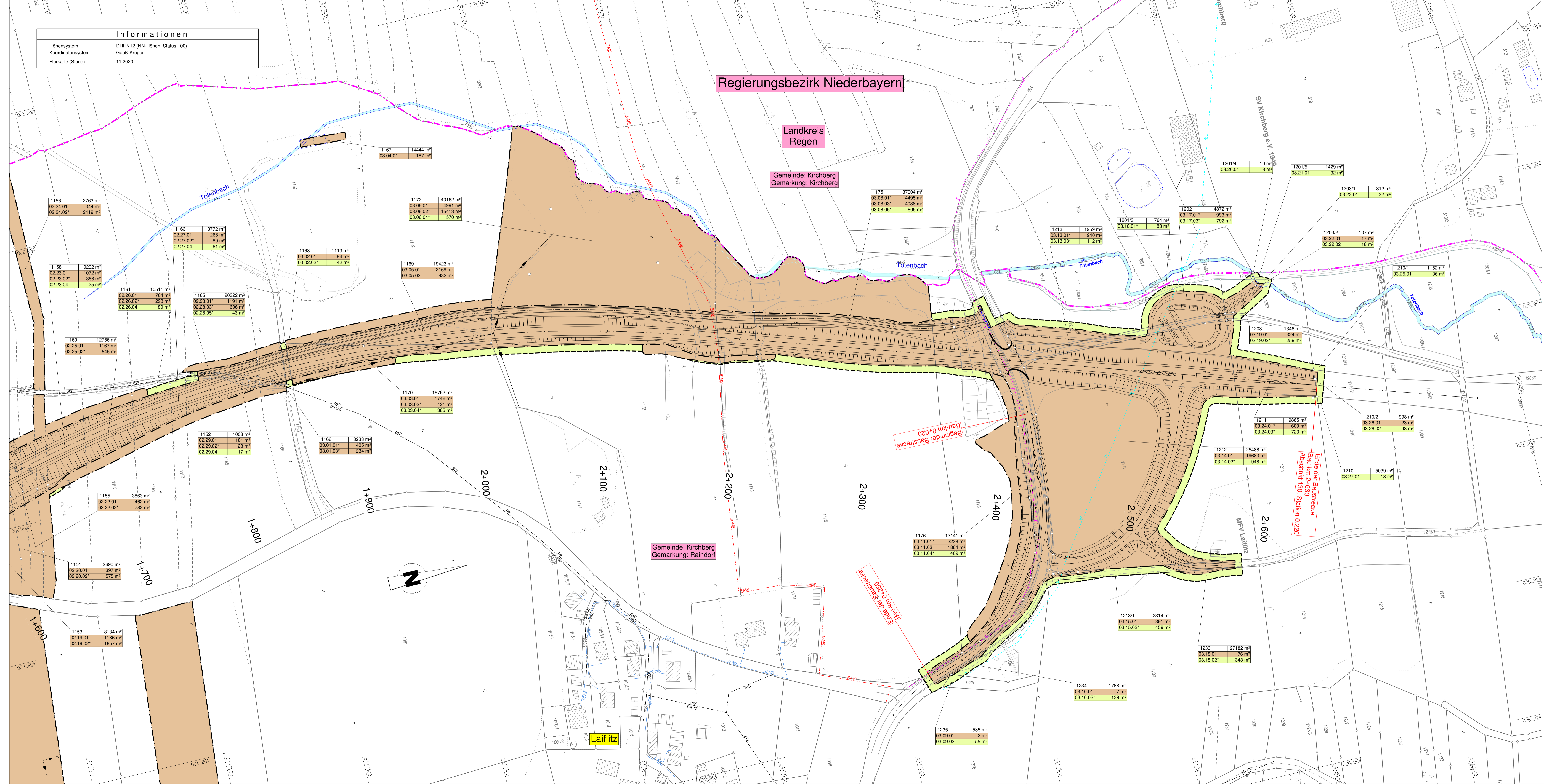

BBI INGENIEURE GMBH Niederlassung Dingolfing Marienplatz 19 D-84130 Dingolfing Tel: +49 8731 3165-0 Fax: +49 8731 3165-10 www.bbi-ingenieur.de	bearbeitet: April 2022 gezeichnet: April 2022 geprüft: April 2022	Hgpl Hgpl Priesner	
	Staatliches Bauamt Passau, Servicestelle Deggendorf	bearbeitet: April 2022 gezeichnet: April 2022 geprüft: April 2022	Buchbauer Buchbauer Wuika B.
	Bräugasse 13 94469 Deggendorf Tel. 0991-386-0, Fax: 0991-386-135, www.stabackg.bayern.de		

FESTSTELLUNGSENTWURF			
Straßenbauverwaltung Freistaat Bayern Straße / Abschn.-Nr. / Station: REG 12_100_0,540 bis 130_0,220	Unterlage / Blatt-Nr.: 10 / 3 Grunderwerbplan Teil 3 Maßstab: 1 : 1000		
Kreisstraße REG 12 - Hangenleithen - Rinchnach (B85) Ortsumgehung Kirchberg - südlicher Bauabschnitt Bau-km 0-123,931 bis 2+630			
aufgestellt: Staatliches Bauamt Passau K. Stümpel, Bauinspektor Deggendorf, den 29.04.2022			