

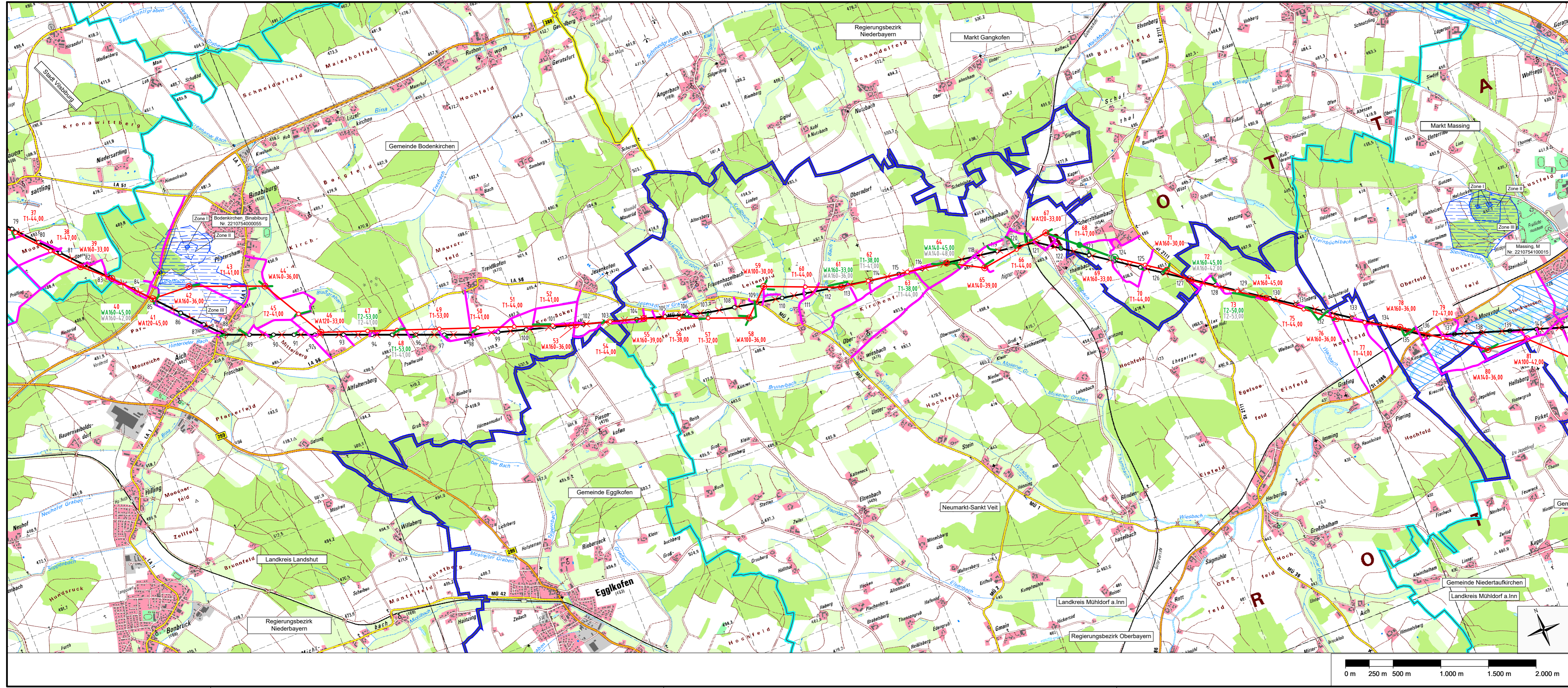

**380-kV-Ltg. Altheim - Matzenhof**  
**Teilabschnitt 2: 380-kV-Ltg. Adlkofen-Matzenhof B152**

**Wegenutzungsplan**  
Mast Nr. 121(B116) - Mast Nr. 39(B152)  
Rückbau B104 Mast Nr. 79 - Mast Nr. 141  
**Deckblatt**



**Schutzgebiete und schutzwürdige Bereiche**

- Überschwemmungsschutzgebiet (ÜSG-Gebiet)
- Wasserschutzgebiet (Zone I, Zone II, Zone III)
- zu nutzende Straßen und Wege

**Grenzen:**

- Land
- Regierungsbezirk
- Kreis
- Stadt/Gem.

**Legende:**

- Bestandsleitung
- Mastnummer (alt)
- Mastnummer (neu)
- Masttyp
- Leitungsachse (neu)
- Abspannmast
- Bestandsleitung (Rückbau)
- Tragmast
- Deckblatt Alter Stand
- Deckblatt Neuer Stand

Geobasisdaten: Bayerische Vermessungsverwaltung

**Planfeststellungsunterlage**

Aufgestellt:	12.08.2022
Bayreuth	<del>08.01.2018</del>
TenneT TSO GmbH	
i.V. gez. Thomas Ehrhardt-Unglaub i.A. gez. Dirk Daßler	
	Maßstab: 1:25.000 Einheit: Meter
	Datum: 13.12.2017 Name: Deindl
	Gepr.: 13.12.2017 Name: Hochholzer
	Norm:
B Deckblatt	15.07.2022 De
A Deckblatt	27.05.2020 Fi
Zust. Änderung	Datum Name Urspr.: