



380-kV-Leitung Altheim - Matzenhof
Teilabschnitt 2 : 380-kV-Ltg. Adlkofen-Matzenhof B152

Lageplan / Bauwerksplan

Mast Nr. 53 - Mast Nr. 58

- 1 380-kV-Ltg. Adlkofen - Matzenhof B152
Errichtung von Mast Nr. 121 (B116) - Mast Nr. 34 (B153)
- 3 220-kV-Ltg. Altheim - Landesgrenze (St. Peter) B104
Abbau zwischen von Mast Nr. 26 und bis Mast Nr. 243
- 4 Schutzgerüst
an Straßen und Wegen
- 15 220-kV-Ltg. Altheim - Landesgrenze (St. Peter) B104
Errichtung eines Freileitungsprovisoriums / Baueinsatzkabelprovisoriums zwischen Mast Nr. 99 100 und Mast Nr. 106
- 16 220-kV-Ltg. Altheim - Landesgrenze (St. Peter) B104
Errichtung eines Freileitungsprovisoriums / Baueinsatzkabelprovisoriums zwischen Mast Nr. 107 108 und Mast Nr. 110

Legende:

Masttyp 1	Mastnummer WA160-24,00	Länge von Mast zu Mast -325.0-	2	3	4	5	Bauwerksnummer	Land	--- --- ---
37	Flurstücksnummer	Kreis	--- --- ---	Stad/Gem	--- --- ---	Gemarkung	--- --- ---	Flur	--- --- ---
1	vorrübergehende Beanspruchung	Mastzufahrt	--- --- ---	Flurstück	--- --- ---	Flurbereinigung	--- --- ---	Antrag weiterhin gültig	--- --- ---
1	Abspannmast	Tragmast	--- --- ---	Rückbau Hoch- u. Mittelsp.-Ltg.	--- --- ---	Antrag geändert	--- --- ---	Deckblatt Neuer Stand	--- --- ---
1	Freileitungsprovisorium/ Baueinsatzkabel	Geobasisdaten: Bayerische Vermessungsverwaltung	1	2	3	4	5	6	7

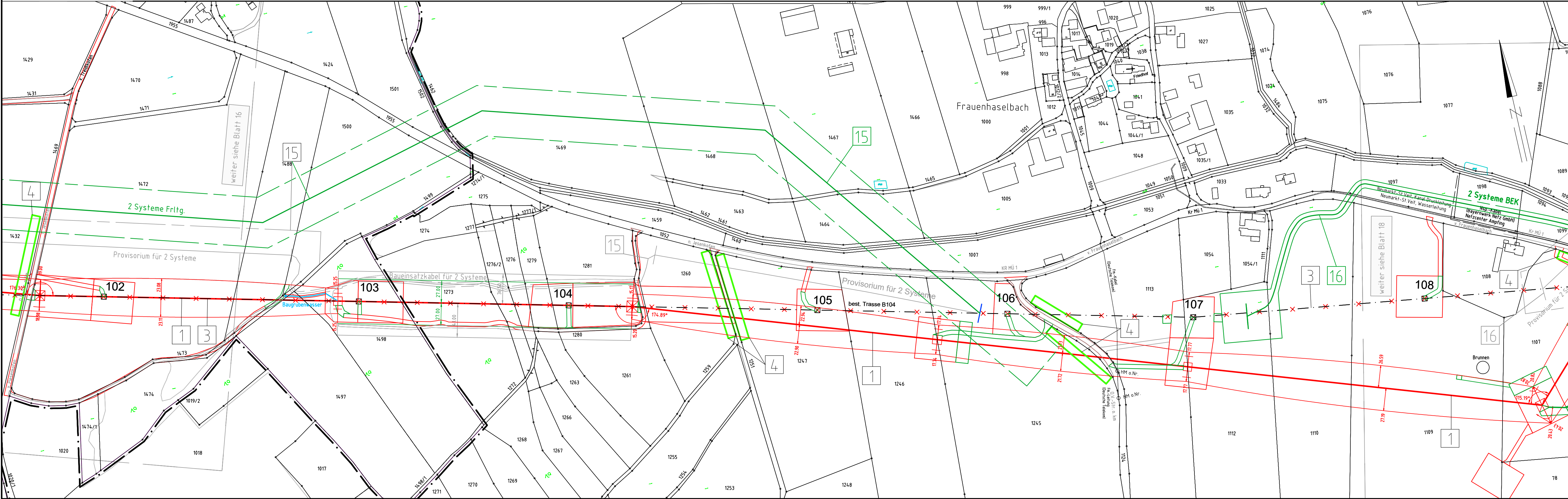

Gemarkung Tegernbach
Gemeinde Egglkofen
Landkreis Mühldorf a. Inn

Gemarkung Wiesbach
Stadt Neumarkt-Sankt Veit
Landkreis Mühldorf a. Inn

Planfeststellungsunterlage

Aufgestellt: ~~08.01.2018~~ 01.03.2023
Bayreuth
TenneT TSO GmbH
i.V. gez. Thomas Ehrhardt-Unglaub i.A. gez. Dirk Daßler

SPiE	Mäßstab Länge=1:2500	Einheit Meter
	Datum	Name
Bearb.	30.11.2017	Deindl / Heckner
Gepr.	30.11.2017	Hochholzer
Norm		
Servicebereich CeGIT		
Tennet Taking power further		
Zust.	Änderung	Datum
A	Deckblatt	01.03.2023
		Ha
Ursp.		