

380-kV-Leitung Altheim - Matzenhof

Teilabschnitt 2 : 380-kV-Ltg. Adlkofen-Matzenhof B152

Lageplan / Bauwerksplan

Mast Nr. 89 - Mast Nr. 91

- 1 380-kV-Ltg. Adlkofen - Matzenhof B152
Errichtung von Mast Nr. 121 (B116) - Mast Nr. 34 (B153)
- 3 220-kV-Ltg. Altheim - Landesgrenze (St. Peter) B104
Abbau zwischen von Mast Nr. 26 und bis Mast Nr. 243
- 4 Schutzgerüst
an Straßen und Wegen
- 20 220-kV-Ltg. Altheim - Landesgrenze (St. Peter) B104
Freileitungsprovisorium zwischen Mast Nr. 146 und Mast Nr. 150
- 21 220-kV-Ltg. Altheim - Landesgrenze (St. Peter) B104
Freileitungsprovisorium zwischen Mast Nr. 152 und Mast Nr. 155
- 46 Freileitungsprovisorium / Baueinsatzkabelprovisorium für kreuzende 20-kV-Leitungen

Legende:

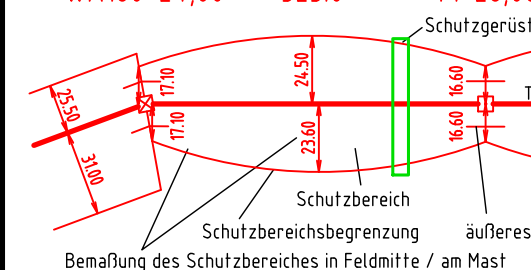

<p>Masttyp 1 Mastnummer Länge von Mast zu Mast</p> <p>WA160-24,00 -325,0- T1-26,00</p> 	<p>5 Bauwerksnummer</p> <p>37 Flurstücksnummer</p> <p>vorübergehende Beanspruchung</p> <p>Mastzufahrt</p> <p>Abspannmast</p> <p>Tragmast</p> <p>Rückbau Hoch- u. Mittelsp.-Ltg.</p> <p>Freileitungsprovisorium/ Baueinsatzkabel</p>	<p>Deckblatt</p> <p>Grenzen:</p> <p>Land</p> <p>Kreis</p> <p>Stadt/Gem./Markt</p> <p>Gemarkung</p> <p>Flur</p> <p>Flurstück</p> <p>Flurbereinigung</p> <p>Antrag weiterhin gültig</p> <p>Antrag geändert</p> <p>Deckblatt Neuer Stand</p>
---	---	--

Geobasisdaten: Bayerische Vermessungsverwaltung

Planfeststellungsunterlage

Aufgestellt: -08.01.2018-
Bayreuth, 01.03.2023
TenneT TSO GmbH

i.V. gez. Thomas Ehrhardt-Unglaub i.A. gez. Dirk Daßler

		Maßstab	Einheit
		1 : 2500	Meter
	Datum	Name	
	Bearb. 20.12.2017	Chapman	
	Gepr. 20.12.2017	Temmeier	
	Norm		
Servicebereich CeGIT			
			
A	Deckblatt	15.07.2020	Pa
Zust.	Änderung	Datum	Name

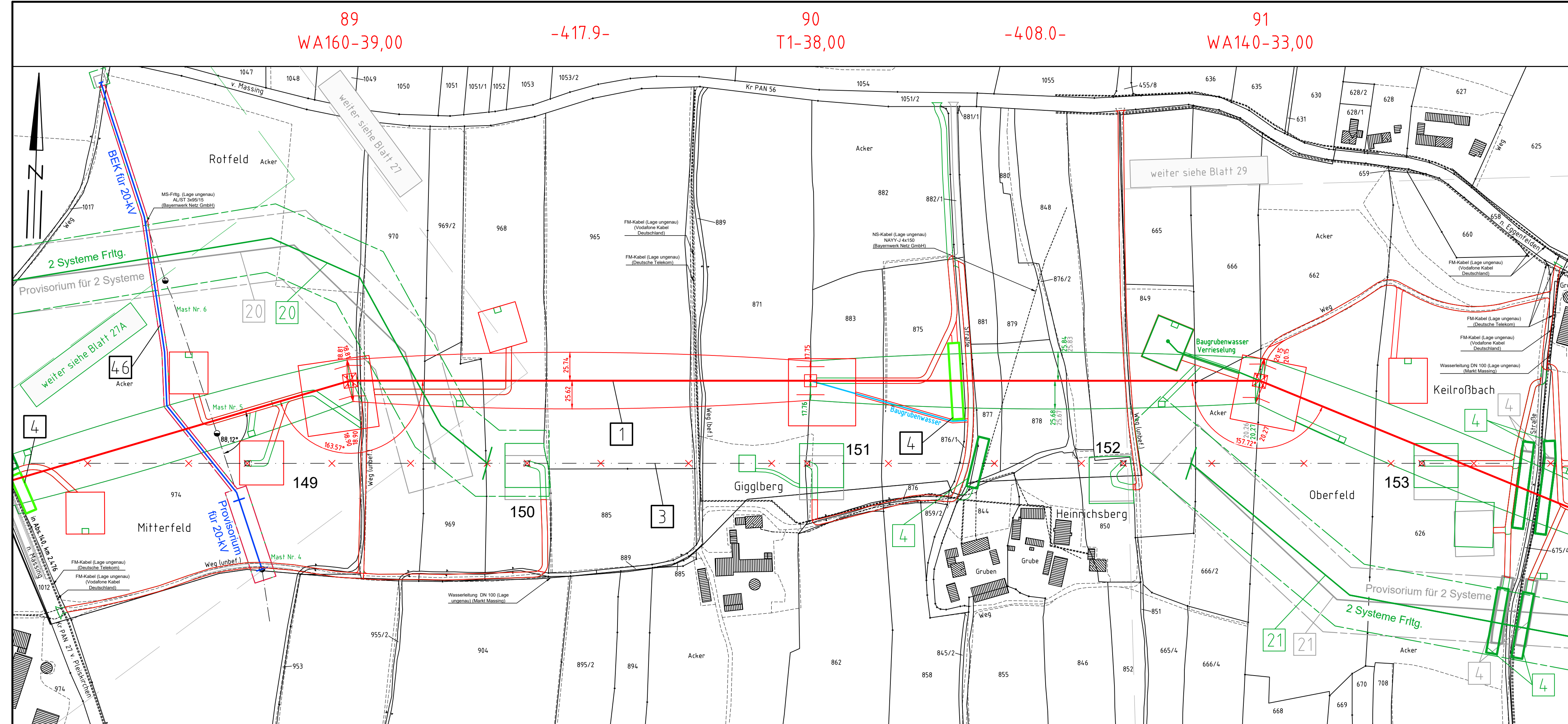

89 WA160-39,00 -417.9- 90 T1-38,00 -408.0- 91 WA140-33,00

Landkreis Rottal-Inn
Regierungsbezirk Niederbayern

Gemarkung Wolfsegg
Markt Massing