

100  
WA140-36,00

-296.5-

101  
T2-41,00

-459.5-

102  
T2-41,00

-361.7-

103  
WA140-27,00



# 380-kV-Leitung Altheim - Matzenhof

## Teilabschnitt 2 : 380-kV-Ltg. Adlkofen-Matzenhof B152

### Lageplan / Bauwerksplan

Mast Nr. 100 - Mast Nr. 103

- 1 380-kV-Ltg. Adlkofen - Matzenhof B152  
Errichtung von Mast Nr. 121 (B116) - Mast Nr. 34 (B153)
- 3 220-kV-Ltg. Altheim - Landesgrenze (St. Peter) B104  
Abbau zwischen von Mast Nr. 26 und bis Mast Nr. 243
- 4 Schutzgerüst  
an Straßen und Wegen
- 22 220-kV-Ltg. Altheim - Landesgrenze (St. Peter) B104  
Freileitungsprovisorium / Baueinsatzkabelprovisorium zwischen Mast Nr. 159 und Mast Nr. 165
- 23 220-kV-Ltg. Altheim - Landesgrenze (St. Peter) B104  
Freileitungsprovisorium zwischen Mast Nr. 166 und Mast Nr. 171

#### Legende:

**Deckblatt**

Masttyp 1 Mastnummer Länge von Mast zu Mast

WA160-24,00 -325.0- T1-26,00

5 Bauwerksnummer

37 Flurstücksnummer

vorübergehende Beanspruchung

Mastzufahrt

Abspannmast

Tragmast

Rückbau Hoch- u. Mittelsp.-Ltg.

Freileitungsprovisorium/ Baueinsatzkabel

Geobasisdaten: Bayerische Vermessungsverwaltung

**Grenzen:**

Land

Kreis

Stadt/Gem./Markt

Gemarkung

Flur

Flurstück

Flurbereinigung

Antrag weiterhin gültig

Antrag geändert

Deckblatt Neuer Stand

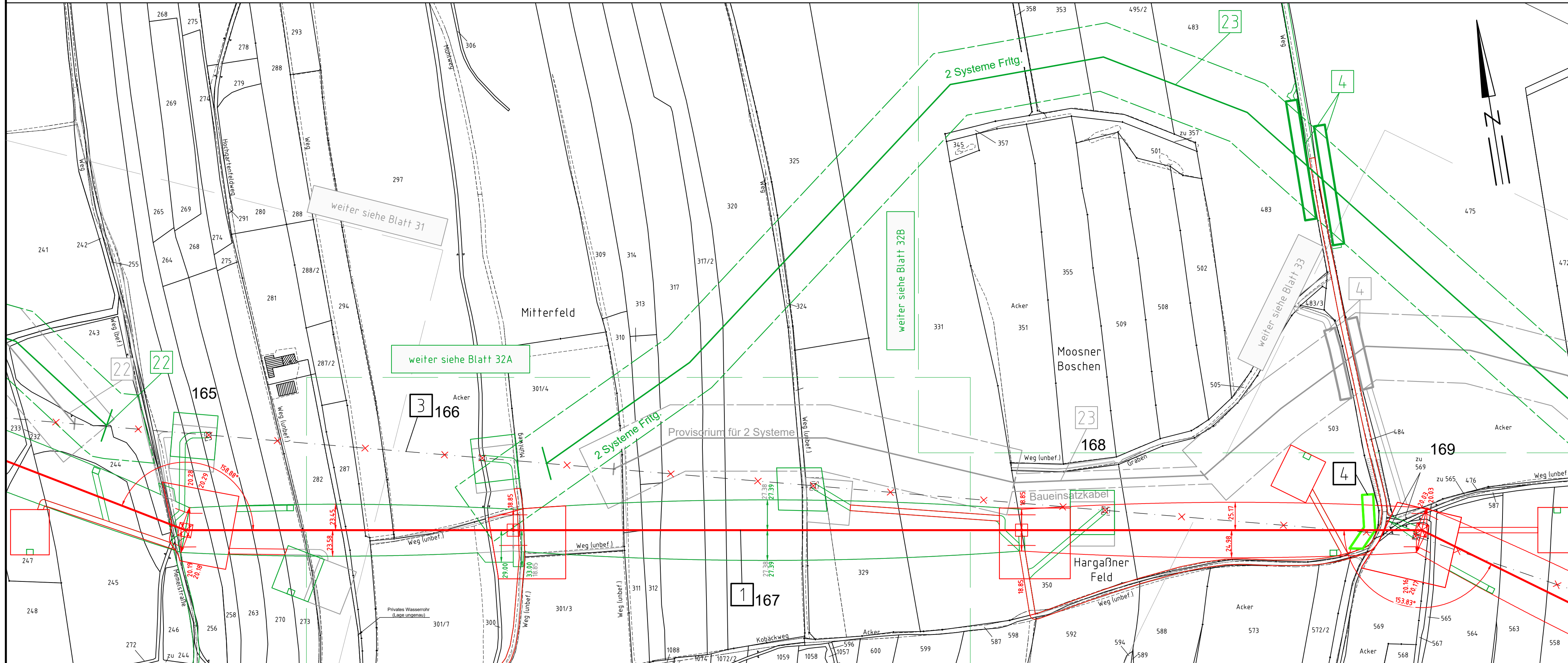

Landkreis Rottal-Inn  
Regierungsbezirk Niederbayern

Gemarkung Unterdietfurt  
Gemeinde Unterdietfurt

#### Planfeststellungsunterlage

Aufgestellt  
Bayreuth,  
TenneT TSO GmbH

-08.01.2018-  
12.08.2022

i.V. gez. Thomas Ehrhardt-Unglaub i.A. gez. Dirk Dafler

		Maßstab 1 : 2500	Einheit Meter
	Datum	Name	
	Bearb. 20.12.2017	Chapman	
	Gepr. 20.12.2017	Temmeier	
	Norm		
Servicebereich CeGIT			
A	Deckblatt	15.07.2020	Pa
Zust.	Änderung	Datum	Name
			Urspr.: