



380-kV-Freileitung Altheim - Matzenhof
Teilabschnitt 2: 380-kV Ltg. Adlkofen - Matzenhof (B152)

Landschaftspflegerischer Begleitplan Bestands- und Konfliktplan

Rückbau-Masten Nr. 139 - 141, Mast Nr. 81

Deckblatt, Neubearbeitung

Kurzlegende: (ausführliche Legende siehe gesondertes Blatt Anlage 12.2.1, Blatt 58)

- | | | | |
|------------------------------|--|-----------------------------------------------------------------|--|
| geplante 380-kV-Leitung | | Flurgrenzen | |
| Abspannmast / Tragmast | | Topographie | |
| Schutzstreifen /-bereich | | Grenze Untersuchungsraum | |
| Rückbau best. Leitung | | Biotope der amtli. Biotopkartierung Bayern mit Nr. | |
| Schutzstreifen Bestand | | Flächen, geschützt nach §30 BNatSchG bzw. Art. 23(1) BayNatSchG | |
| Arbeitsstreifen / BE-Flächen | | | |
| Zufahrten | | | |
| Gemarkungsgrenzen | | | |
| Gemeindegrenzen | | | |
| Landkreisgrenzen | | | |

© Bayerische Vermessungsverwaltung, Geobasisdaten
(Darstellung der Flurkarte als Eigentumsnachweis nicht geeignet; www.geodaten.bayern.de)

Planfeststellungsunterlage

Aufgestellt :
Bayreuth
TenneT TSO GmbH
i.V. gez. Thomas Ehrhardt-Unglaub i.V. gez. Dirk Daßler

 Dr. Schober Gesellschaft für Landschaftsplanung mbH Kammershof 6 - 85394 Freising - Germany Tel: +49 (0) 89 51 30 01; Fax: +49 (0) 89 51 34 44 53 zentrale@schober-larc.de; www.schober-larc.de	Maßstab	Einheit
	1:2.500	Meter
	Datum	Name
	Bearb. März 2023	TH
Gepr. März 2023	SSch	
Gez. März 2023	HG	



Zust.	Änderung	Datum	Name	Urspr.:
-------	----------	-------	------	---------

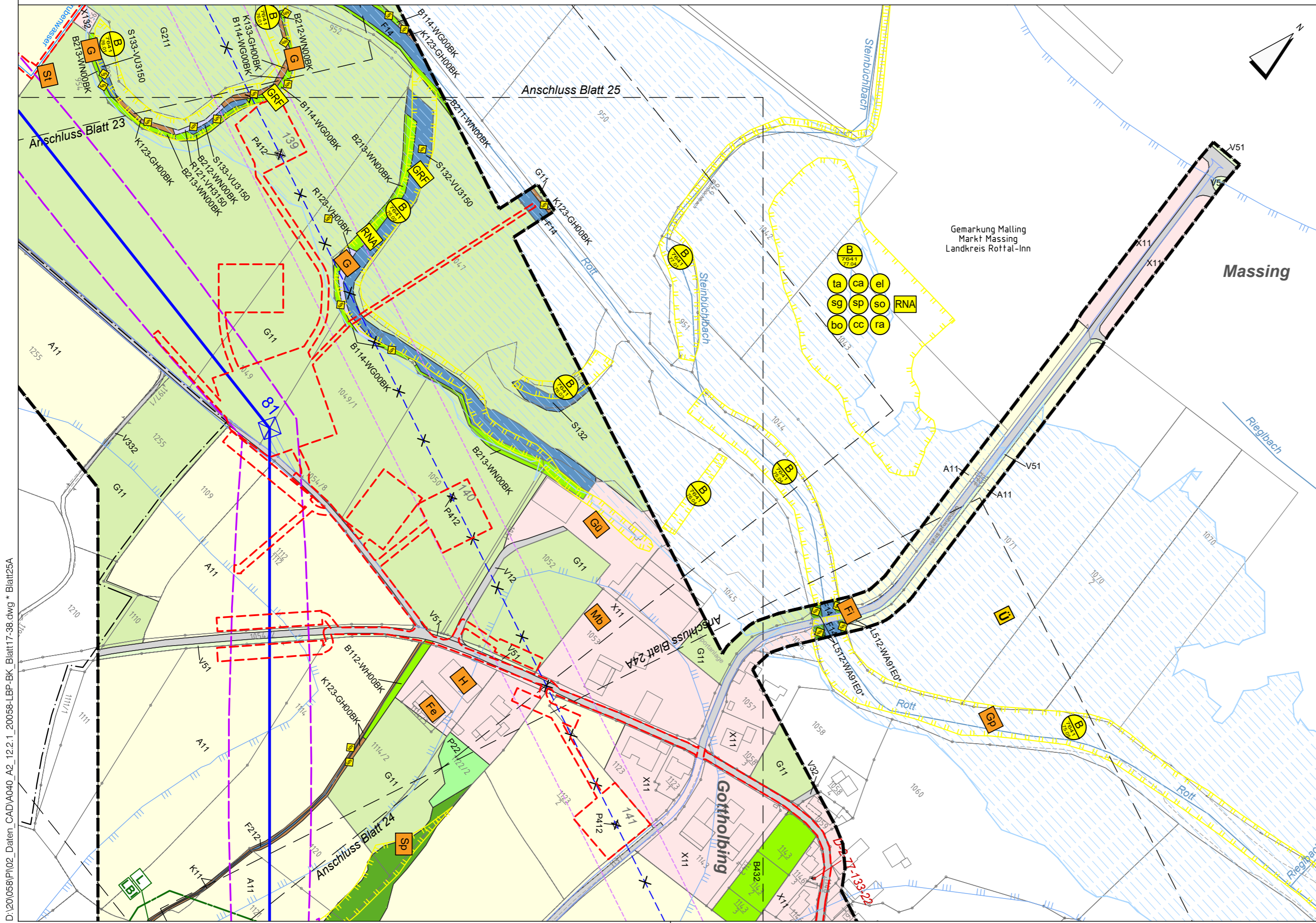

D:\20058\PI\02_Daten_CAD\A040_A2_12.2.1_20058-LBP-BK_Blatt17-38.dwg * Blatt25A