



380-kV-Freileitung Altheim - Matzenhof
Teilabschnitt 2: 380-kV Ltg. Adlkofen - Matzenhof (B152)

Landschaftspflegerischer Begleitplan Maßnahmenplan Mast Nr. 89 - Mast Nr. 91

Deckblatt, Neubearbeitung

Kurzlegende: (ausführliche Legende siehe gesondertes Blatt Anlage 12.2.2, Blatt 58)

geplante 380-kV-Leitung		Flurgrenzen	
Abspannmast / Tragmast		Topographie	
Schutzstreifen /-bereich		Grenze Untersuchungsraum	
Rückbau best. Leitung		Biotope der amlt. Biotopkartierung Bayern mit Nr.	
Schutzstreifen Bestand		Flächen, geschützt nach §30 BNatSchG bzw. Art. 23(1) BayNatSchG	
Arbeitsstreifen / BE-Flächen			
Zufahrten			
Gemarkungsgrenzen			
Gemeindegrenzen			
Landkreisgrenzen			

© Bayerische Vermessungsverwaltung, Geobasisdaten
(Darstellung der Flurkarte als Eigentumsnachweis nicht geeignet; www.geodaten.bayern.de)

Planfeststellungsunterlage

Aufgestellt :
Bayreuth
TenneT TSO GmbH
i.V. gez. Thomas Ehrhardt-Unglaub i.V. gez. Dirk Daßler

 Dr. Schober Gesellschaft für Landschaftsplanung mbH Kammerhof 6 · 83344 Freising · Germany Tel.: +49 (0) 89 3021 3021 · Fax: +49 (0) 89 3021 34 34 E-Mail: dr@schober-land.de · www.schober-land.de	Maßstab	1:2.500	Einheit	Meter	
		Datum	Name		
		Bearb.	März 2023	TH	
		Gepr.	März 2023	SSch	
	Gez.	März 2023	HG		

 Taking power further		Zust.	Änderung	Datum	Name	Urspr.:

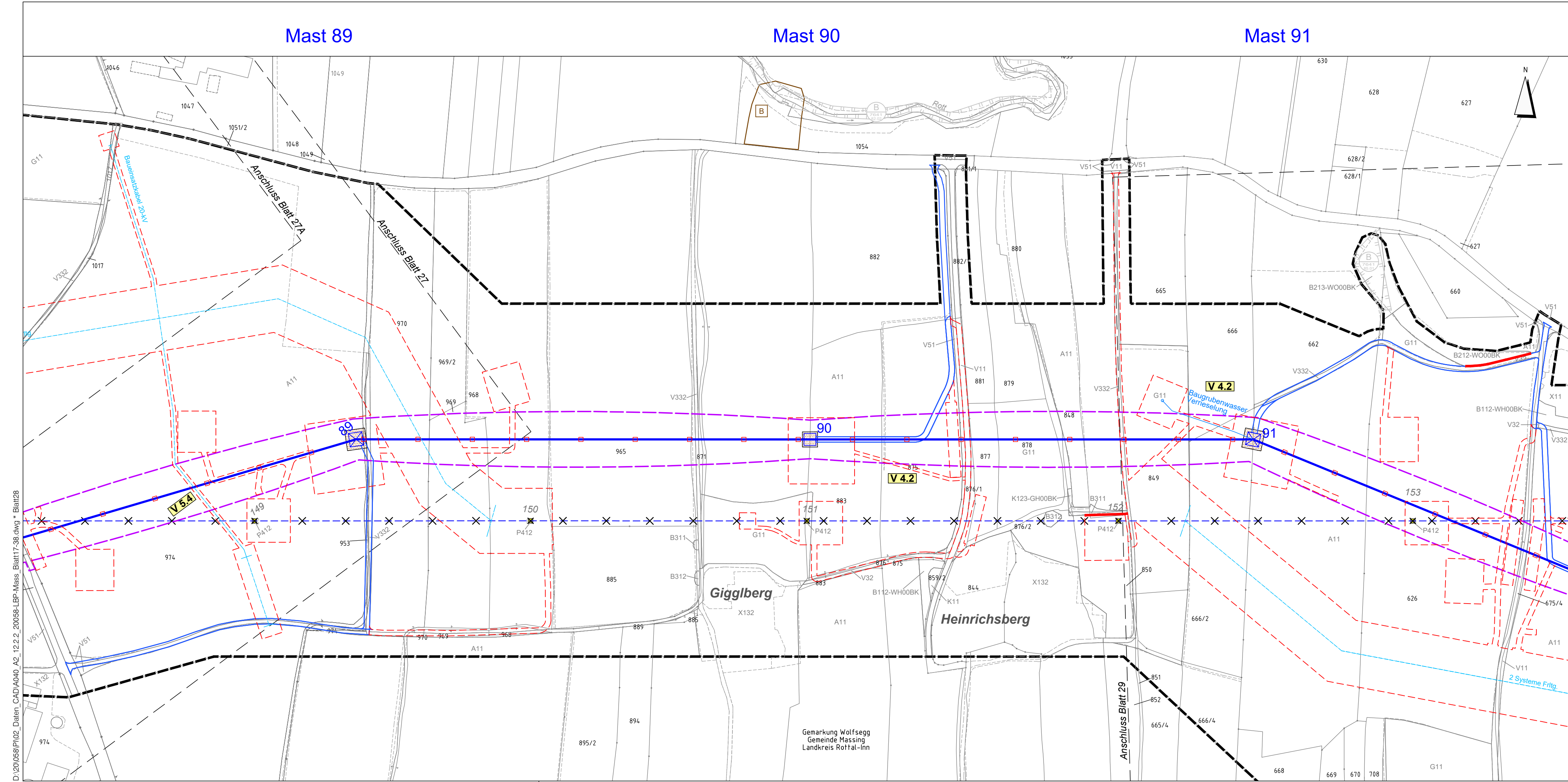

D:\20\058\PI\02_Daten CAD\A040_A2_12.2.2_20058-LBP-Mass_Blatt17-38.dwg * Blatt 28
Do. 09. März 2023 - 10:39