



380-kV-Freileitung Altheim - Matzenhof
Teilabschnitt 2: 380-kV Ltg. Adlkofen - Matzenhof (B152)

Landschaftspflegerischer Begleitplan Maßnahmenplan Mast Nr. 94 - Mast Nr. 97

Deckblatt, Neubearbeitung

Kurzlegende: (ausführliche Legende siehe gesondertes Blatt Anlage 12.2.2, Blatt 58)

- | | | | |
|------------------------------|--|---|--|
| geplante 380-kV-Leitung | | Flurgrenzen | |
| Abspannmast / Tragmast | | Topographie | |
| Schutzstreifen -/bereich | | Grenze Untersuchungsraum | |
| Rückbau best. Leitung | | Biotope der amlt. Biotopkartierung Bayern mit Nr. | |
| Schutzstreifen Bestand | | Flächen, geschützt nach §30 BNatSchG bzw. Art. 23(1) BayNatSchG | |
| Arbeitsstreifen / BE-Flächen | | | |
| Zufahrten | | | |
| Gemarkungsgrenzen | | | |
| Gemeindegrenzen | | | |
| Landkreisgrenzen | | | |

© Bayerische Vermessungsverwaltung, Geobasisdaten
(Darstellung der Flurkarte als Eigentumsnachweis nicht geeignet; www.geodaten.bayern.de)

Planfeststellungsunterlage

Aufgestellt :
Bayreuth
Tennet TSO GmbH
i.V. gez. Thomas Ehrhardt-Unglaub i.V. gez. Dirk Daßler

	Maßstab 1:2.500	Einheit Meter
--	--------------------	------------------

	Datum	Name
Bearb.	März 2023	TH
Gepr.	März 2023	SSch
Gez.	März 2023	HG

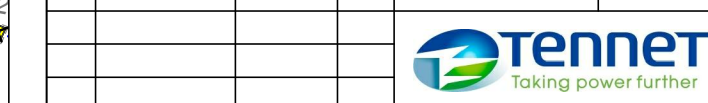

Zust.	Änderung	Datum	Name	Urspr.:

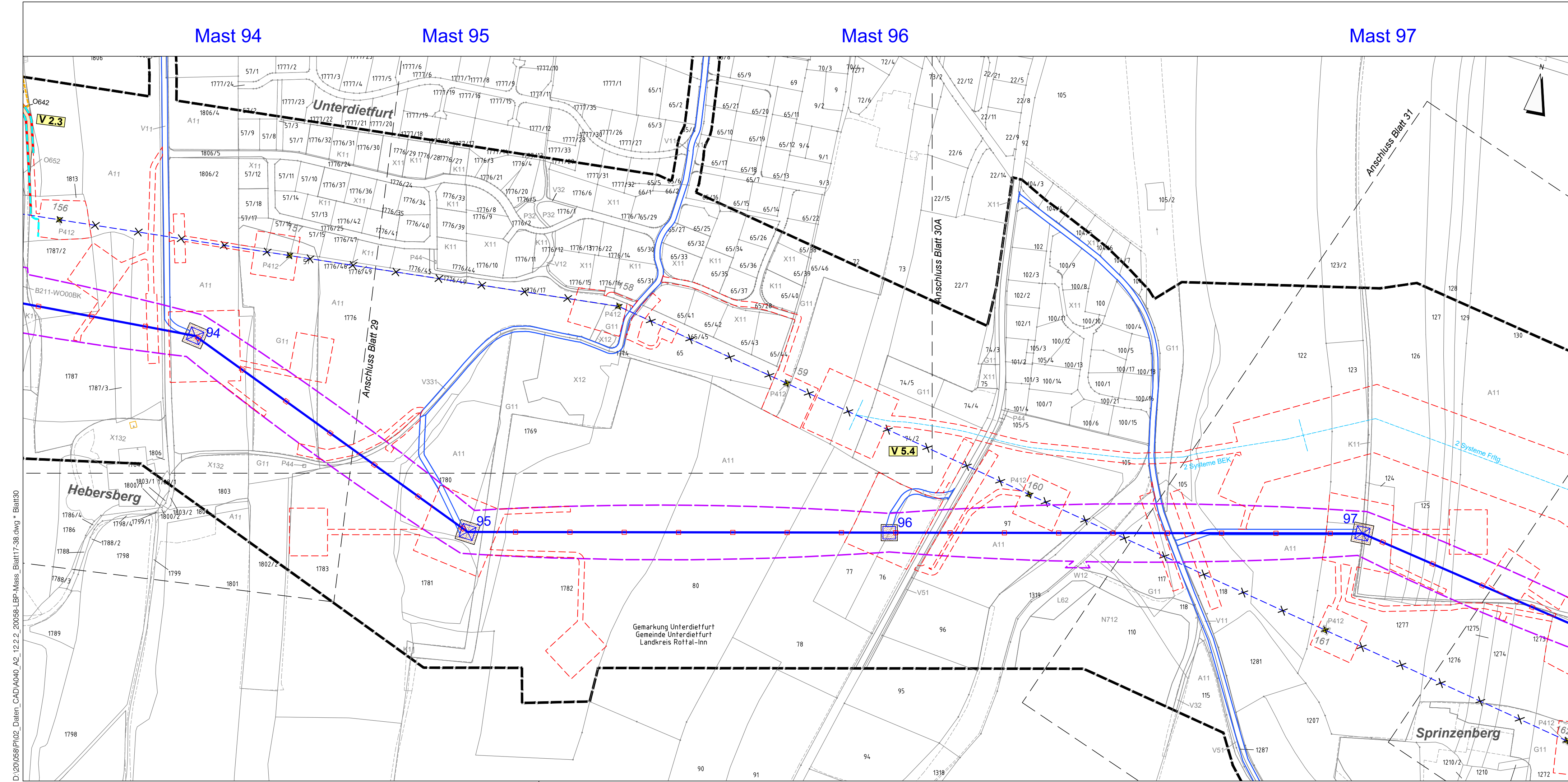

D:\20\058\PI02_Daten_CAD\A040_A2_12.2.2_20058-LBP-Mass_Blatt17-38.dwg * Blatt30
Do. 09. März 2023 - 10:39