



380-kV-Freileitung Altheim - Matzenhof  
Teilabschnitt 2: 380-kV Ltg. Adlkofen - Matzenhof (B152)

## Landschaftspflegerischer Begleitplan Maßnahmenplan

Rückbau-Mast Nr. 199 - Mast Nr. 205

### Deckblatt, Neubearbeitung

Kurzlegende: (ausführliche Legende siehe gesondertes Blatt Anlage 12.2.2, Blatt 58)

- |                              |  |   |  |
|------------------------------|--|---|--|
| geplante 380-kV-Leitung      |  | Flurgrenzen   |  |
| Abspannmast / Tragmast       |  | Topographie   |  |
| Schutzstreifen /-bereich     |  | Grenze Untersuchungsraum  |  |
| Rückbau best. Leitung        |  | Biotopkartierung Bayern mit Nr.                                 |  |
| Schutzstreifen Bestand       |  | Flächen, geschützt nach §30 BNatSchG bzw. Art. 23(1) BayNatSchG |  |
| Arbeitsstreifen / BE-Flächen |  |   |  |
| Zufahrten                    |  |   |  |
| Gemarkungsgrenzen            |  |   |  |
| Gemeindegrenzen              |  |   |  |
| Landkreisgrenzen             |  |   |  |

© Bayerische Vermessungsverwaltung, Geobasisdaten  
(Darstellung der Flurkarte als Eigentumsnachweis nicht geeignet; www.geodaten.bayern.de)

### Planfeststellungsunterlage

Aufgestellt:  
Bayreuth  
TenneT TSO GmbH  
i.V. gez. Thomas Ehrhardt-Unglaub i.V. gez. Dirk Daßler

 Gesellschaft für Landschaftsplanung mbH Kammerrhof 11 · 81549 Freising · Germany Tel: +49 (0) 89 3008 1000 · Fax: +49 (0) 89 3008 10 13 zentrale@schober-bor.de · www.schober-bor.de	Maßstab	Einheit
	1:2.500	Meter
	Datum	Name
	Bearb. März 2023 TH Gepr. März 2023 SSch Gez. März 2023 HG	



Zust.	Änderung	Datum	Name	Urspr.:
-------	----------	-------	------	---------

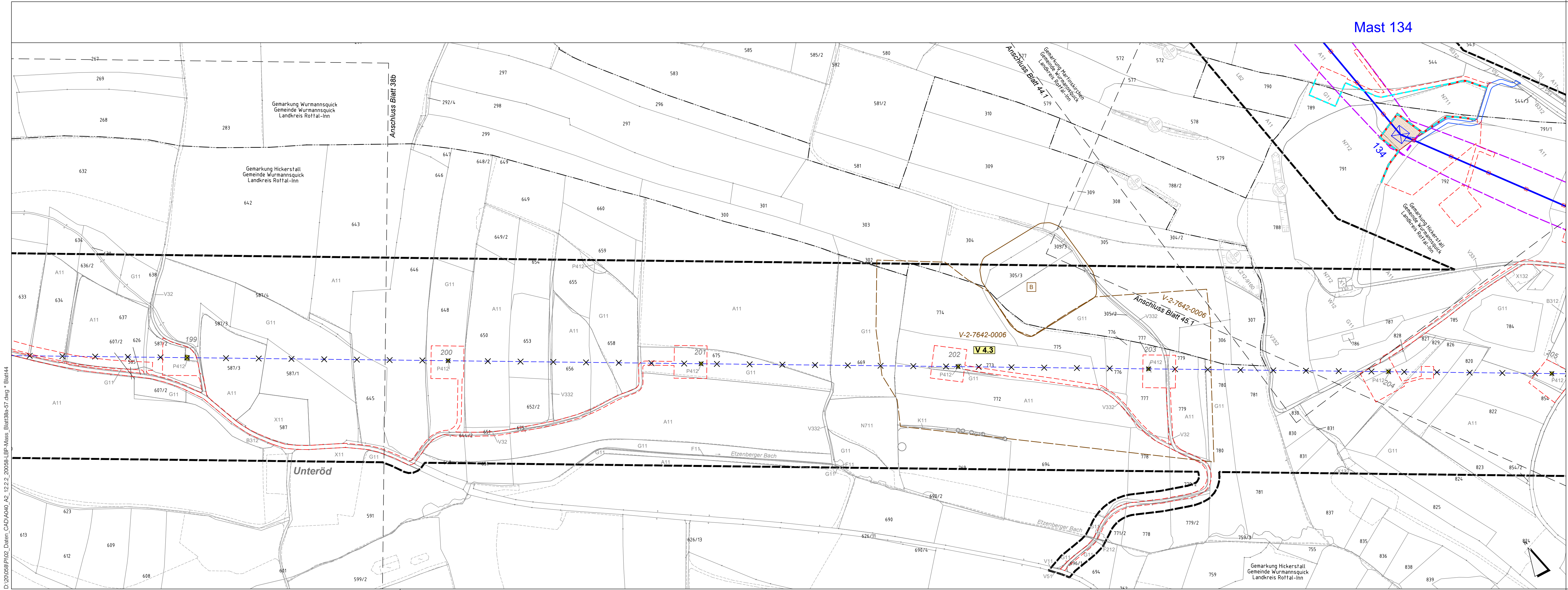

D:\20056\PI02\_Daten\_CAD\A040\_A2\_12.2.2\_20056-LBP-Mass\_Bilddarst.dwg \* Blatt44