



380-kV-Freileitung Altheim - Matzenhof
Teilabschnitt 2: 380-kV Ltg. Adlkofen - Matzenhof (B152)

Landschaftspflegerischer Begleitplan Maßnahmenplan

Rückbau Mast Nr. 223 - Mast Nr. 226

Deckblatt, Neubearbeitung

Kurzlegende: (ausführliche Legende siehe gesondertes Blatt Anlage 12.2.2, Blatt 58)

- | | | | |
|------------------------------|--|-----------------------------------------------------------------|--|
| geplante 380-kV-Leitung | | Flurgrenzen | |
| Abspannmast / Tragmast | | Topographie | |
| Schutzstreifen /-bereich | | Grenze Untersuchungsraum | |
| Rückbau best. Leitung | | Biotop der amt. Biotopkartierung Bayern mit Nr. | |
| Schutzstreifen Bestand | | Flächen, geschützt nach §30 BNatSchG bzw. Art. 23(1) BayNatSchG | |
| Arbeitsstreifen / BE-Flächen | | | |
| Zufahrten | | | |
| Gemarkungsgrenzen | | | |
| Gemeindegrenzen | | | |
| Landkreisgrenzen | | | |

© Bayerische Vermessungsverwaltung, Geobasisdaten
(Darstellung der Flurkarte als Eigentumsnachweis nicht geeignet; www.geodaten.bayern.de)

Planfeststellungsunterlage

Aufgestellt:
Bayreuth
TenneT TSO GmbH
i.V. gez. Thomas Ehrhardt-Unglaub i.V. gez. Dirk Daßler

 Dr. Schober Gesellschaft für Landschaftsplanung mbH Kammerruhlf. · 81514 Freising · Germany Tel. +49 89 30 988 3000 · Fax +49 89 30 988 44 33 email@schober-bor.de · www.schober-bor.de	Maßstab	Einheit
	1:2.500	Meter
	Datum	Name
	Bearb. März 2023	TH
	Gepr. März 2023	SSch
	Gez. März 2023	HG



Zust.	Änderung	Datum	Name	Urspr.:

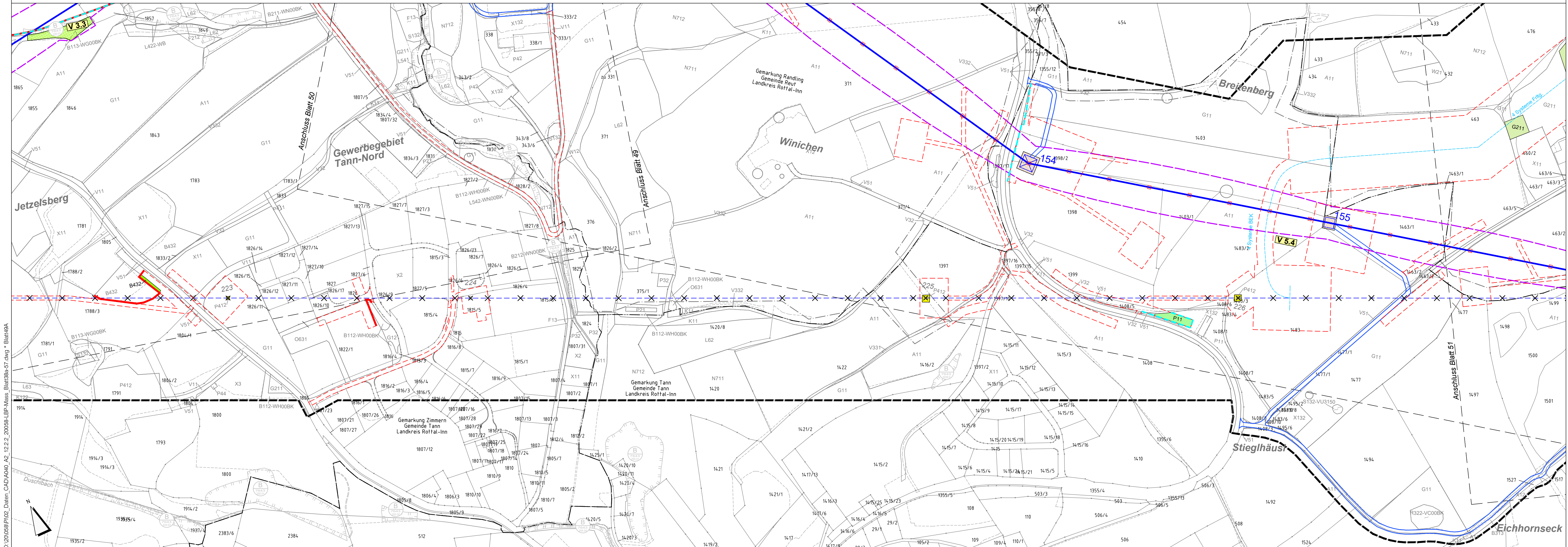

D:\2006\PI02_Daten_CAD\A040_A2_12.2.2_2006\LP-Mass_Blit49A-57.dwg * Blatt49A