



380-kV-Leitung Altheim - Matzenhof
Teilabschnitt 2 : 380-kV-Ltg. Adlkofen-Matzenhof B152

Grunderwerbsplan

Mast Nr. 103 - Mast Nr. 106

Deckblatt

Legende:

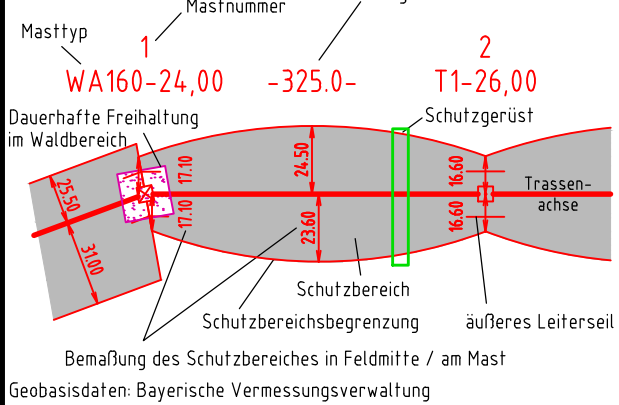

- Eigenümer**
1 Schlüsselnummer
1 Eigenümer Schlüsselnr. zu entlastende Fläche
37 Flurstücksnummer
- Grenzen:**
Land
Kreis
Stadt/Gem./Markt
Gemarkung
Flur
Flurstück
Flurbereinigung
- vorübergehende Beanspruchung**
Maszufahrt temporär
Maszufahrt dauerhaft
- Abspannmast**
Tragmast
- Rückbau Hoch- u. Mittelsp.-Ltg.**
Freileitungsprovisorium/ Baueinsatzkabel
- Antrag weiterhin gültig**
Antrag geändert
Deckblatt Neuer Stand

Planfeststellungsunterlage

Aufgestellt Bayreuth, TenneT TSO GmbH
-08.01.2018-
12.08.2022
i.V. gez. Thomas Ehrhardt-Unglaub i.A. gez. Dirk Dafler

SPiE		Maßstab 1 : 2500	Einheit Meter
	Datum	Name	
	20.12.2017	Chapman	
	Gepr.	20.12.2017	
	Gepr.	Temmeier	
	Norm		
	Servicebereich	CeGIT	
	Tennet Taking power further		
A	Deckblatt	19.06.2020	Pa
Zust.	Änderung	Datum	Name
			Urspr.:

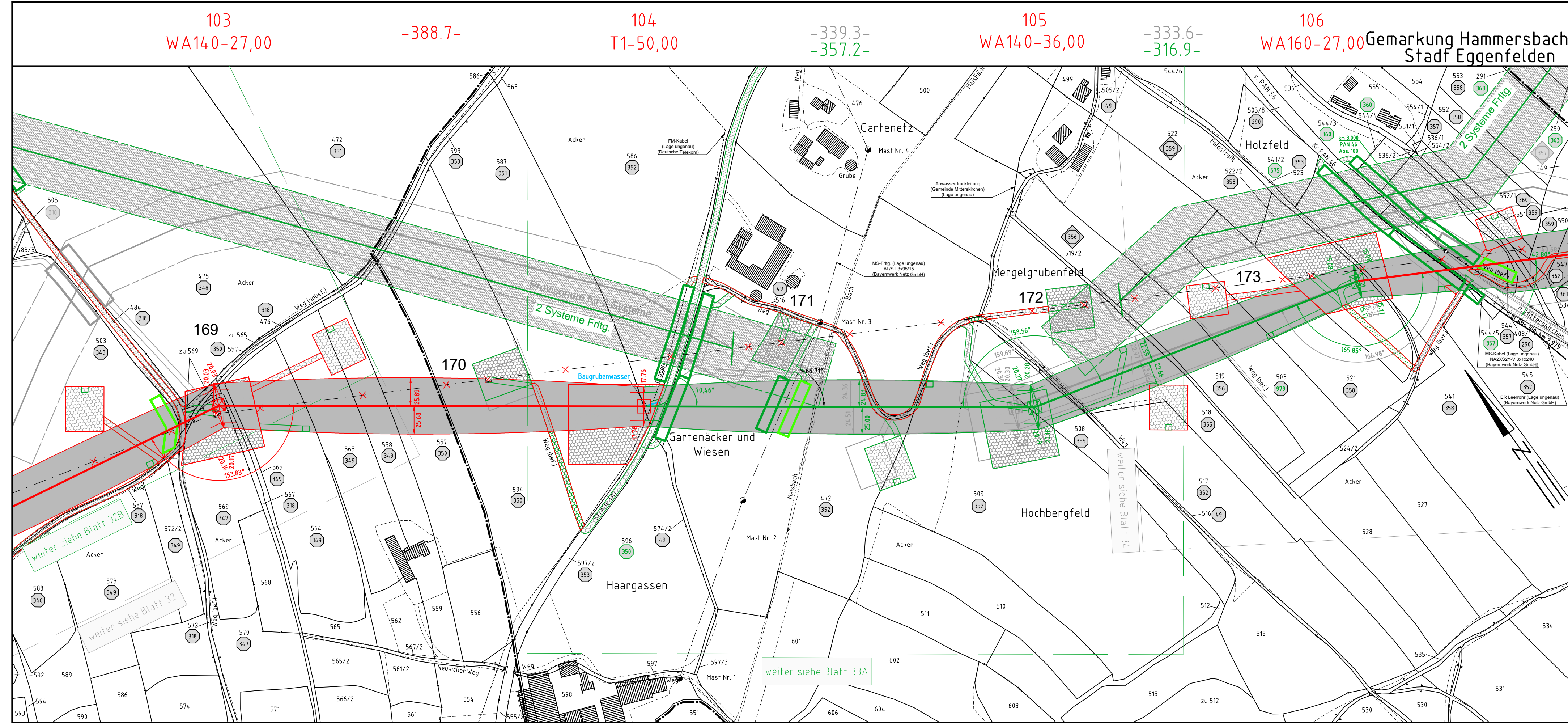

Gemarkung Unterdietfurt
Gemeinde Unterdietfurt

Gemarkung Unterdietfurt

Landkreis Rottal-Inn
Regierungsbezirk Niederbayern

Gemarkung Mitterskirchen
Gemeinde Mitterskirchen