

# 380-kV-Leitung Altheim - Matzenhof

## Teilabschnitt 2 : 380-kV-Ltg. Adlkofen-Matzenhof B152

### Grunderwerbsplan

Mast Nr. 195 - Mast Nr. 201

### Deckblatt

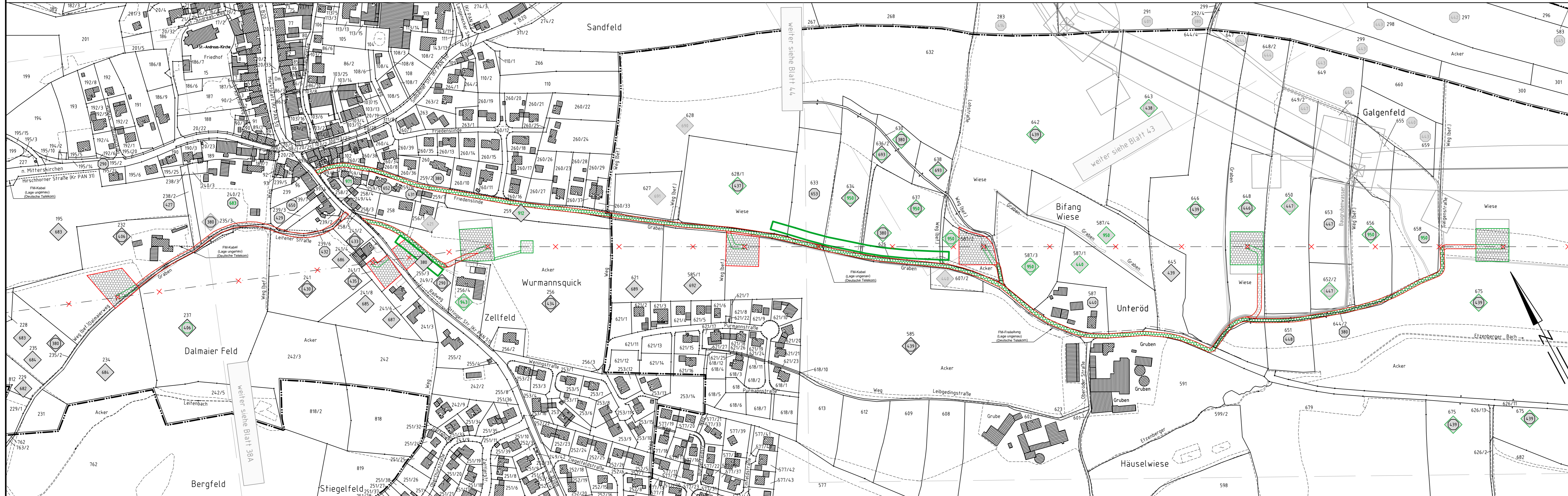



**Legende:**

<p>Masttyp 1 WA160-24,00</p> <p>Masttyp 2 T1-26,00</p> <p>Dauerhafte Freihaltung im Waldbereich</p> <p>Bemessung des Schutzbereiches in Feldmitte / am Mast</p>	<p>Mastnummer</p> <p>Länge von Mast zu Mast</p> <p>Schutzgerüst</p> <p>Schutzbereich</p> <p>Schutzbereichsbegrenzung</p> <p>äußeres Leitersseil</p>	<p>1 Eigentümer Schlüsselnummer</p> <p>1 Eigentümer Schlüsselnr. zu entlastende Fläche</p> <p>37 Flurstücksnummer</p> <p>vorübergehende Beanspruchung</p> <p>Mastzufahrt temporär</p> <p>Mastzufahrt Dauerhaft</p> <p>Abspannmast</p> <p>Tragmast</p> <p>Rückbau Hoch- u. Mittelsp.-Ltg.</p> <p>Freileitungsprovisorium/ Baueinsatzkabel</p>	<p><b>Grenzen:</b></p> <p>Land</p> <p>Kreis</p> <p>Stadt/Gem./Markt</p> <p>Gemarkung</p> <p>Flur</p> <p>Flurstück</p> <p>Flurbereinigung</p>
---	---	--	--

**Planfeststellungsunterlage**

Aufgestellt: Bayreuth, TenneT TSO GmbH  
 -08.01.2018  
 12.08.2022  
 i.V. gez. Thomas Ehrhardt-Unglaub i.A. gez. Dirk Daßler

		Maßstab: 1:2500	Einheit: Meter						
<table border="1"> <thead> <tr> <th>Datum</th> <th>Name</th> </tr> </thead> <tbody> <tr> <td>Bearb. 20.12.2017</td> <td>Chapman</td> </tr> <tr> <td>Gepr. 20.12.2017</td> <td>Temmeyer</td> </tr> </tbody> </table>		Datum	Name	Bearb. 20.12.2017	Chapman	Gepr. 20.12.2017	Temmeyer	<p>Servicebereich CeGIT</p> 	
Datum	Name								
Bearb. 20.12.2017	Chapman								
Gepr. 20.12.2017	Temmeyer								
A	Deckblatt	19.06.2020	Pa						
Zust.	Änderung	Datum	Name Urspr.						

Gemarkung Hirschhorn  
Markt Wurmansquick

Gemarkung Wurmansquick  
Markt Wurmansquick

Landkreis Rottal-Inn  
Regierungsbezirk Niederbayern

Gemarkung Hickerstall  
Markt Wurmansquick