

Zeichnerklärung Grunderwerb

- zu erwerbende Fläche
- vorübergehend in Anspruch zu nehmende Fläche
- dauernd zu belastende Fläche
- Flurstück/Größe des Flurstückes
- lfd. Nr. im Grunderwerbsverzeichnis/Größe Teilfläche
2 Nr. des Grunderwerbsplanes
34 lfd. Nr. des betroffenen Flurstückes
1 Teilfläche eines Flurstückes
- Zusammengehörigkeitspfeil
- Gemarkungsgrenze
- Flurstücksgrenze
- Flurstücksnummer

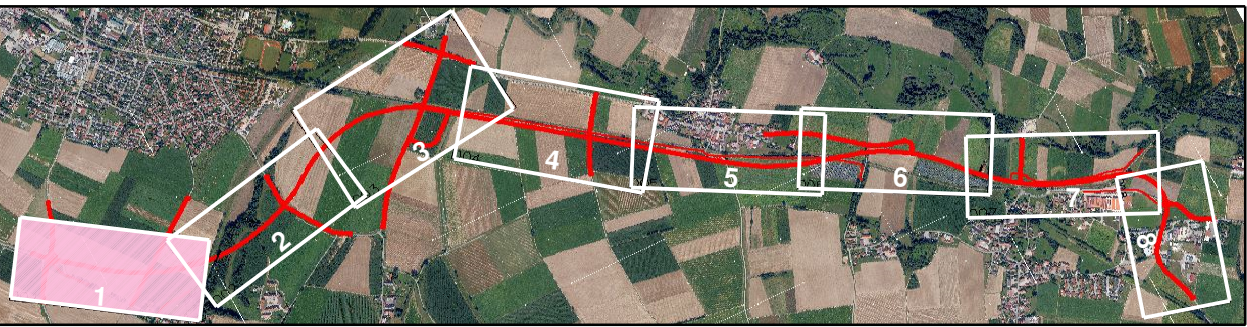

Staatliches Bauamt Passau

Am Schanzl 2
94032 Passau
Tel.: 0851 / 5017-01, E-Mail: poststelle@stbapa.bayern.de

bearbeitet:	März 2023	Schmidbauer
gezeichnet:	März 2023	Schmidb./Jung
geprüft:	März 2023	Kellermann
PSP Nr.:	B228 ALSA0031.00.00	
Projekt:	S2142_OU_Geiselhöring	

Nr.	Art der Änderung	Datum	Zeichen

FESTSTELLUNGSENTWURF

Straßenbauverwaltung Freistaat Bayern Staatliches Bauamt Passau Straße / Abschn.-Nr. / Station: St 2142_540_1.537 - St 2142_600_0.321 PROJIS-Nr.: PA 630-07	Unterlage / Blatt-Nr.: 10.1 / 1 Grunderwerbsplan anonymisiert Bau-km 0-077 - 0+700 Maßstab: 1 : 1.000
---	--

St 2142, Neufahrn i.NB - Straubing
Ortsumgehung Geiselhöring - Hirschling
Bau-km 0-077 - Bau-km 6+300

aufgestellt:
Deggendorf, den 16.06.2023
Staatliches Bauamt

Kurt Stimpff, Baudirektor