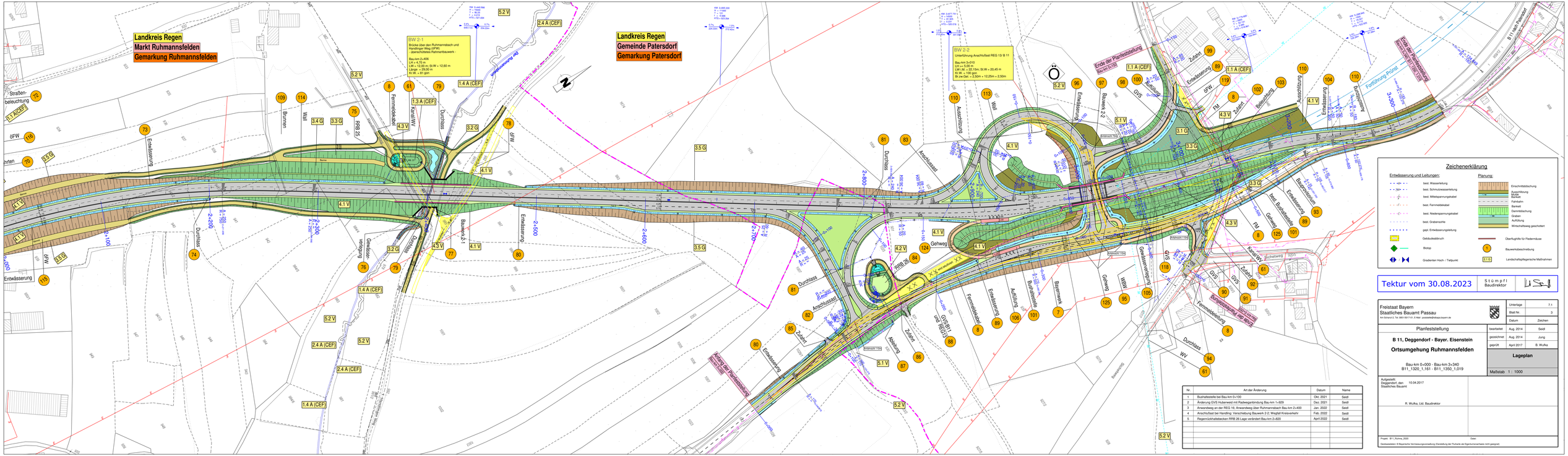
Landkreis Regen
Markt Ruhmannsfelden
Gemarkung Ruhmannsfelden
Landkreis Regen
Gemeinde Patersdorf
Gemarkung Patersdorf
BW 2-1
Brücke über den Ruhmannsbach und Handlinger Weg (ÖFW)
- überschüttetes Rahmenbauwerk -
Bau-km 2+490
LH = 4,75 m
LW = 12,00 m; SI W = 12,60 m
Kr W = 100 gon
Kr W = 61 gon
BW 2-2
Unterführung Anschlussast REG 13/ B 11
Bau-km 3+010
LH = 4,50 m
LW LM = 22,15m; SI W = 20,45 m
Kr W = 100 gon
Br.ze.Gel. = 2,50m + 12,25m + 2,50m
Ende der Planfeststellung
Bau-km 0+000
Anfang der Planfeststellung
Bau-km 3+340
Fortführung Prüfal
Straßen-beleuchtung
Entwässerung
ÖFW
Bäumen
Wall
Erdmieten
Fernmeldekabel
Kanal/WV
Durchlass
RRB 2b
Bauwerk 2-1
Gewässer-verrohrung
Anschlussast
Gehweg
RRB 2a
Bauwerk 2-2
Aussichtsplatz
Zufahrt
Abfahrt
GVS
Bushaltestelle
Bauwerk 2-3
Bauwerk 2-4
Bauwerk 2-5
Bauwerk 2-6
Bauwerk 2-7
Bauwerk 2-8
Bauwerk 2-9
Bauwerk 2-10
Bauwerk 2-11
Bauwerk 2-12
Bauwerk 2-13
Bauwerk 2-14
Bauwerk 2-15
Bauwerk 2-16
Bauwerk 2-17
Bauwerk 2-18
Bauwerk 2-19
Bauwerk 2-20
Bauwerk 2-21
Bauwerk 2-22
Bauwerk