

## Regelquerschnitt Hauptstrecke B 299 Bau-km 0+000 bis 0+505

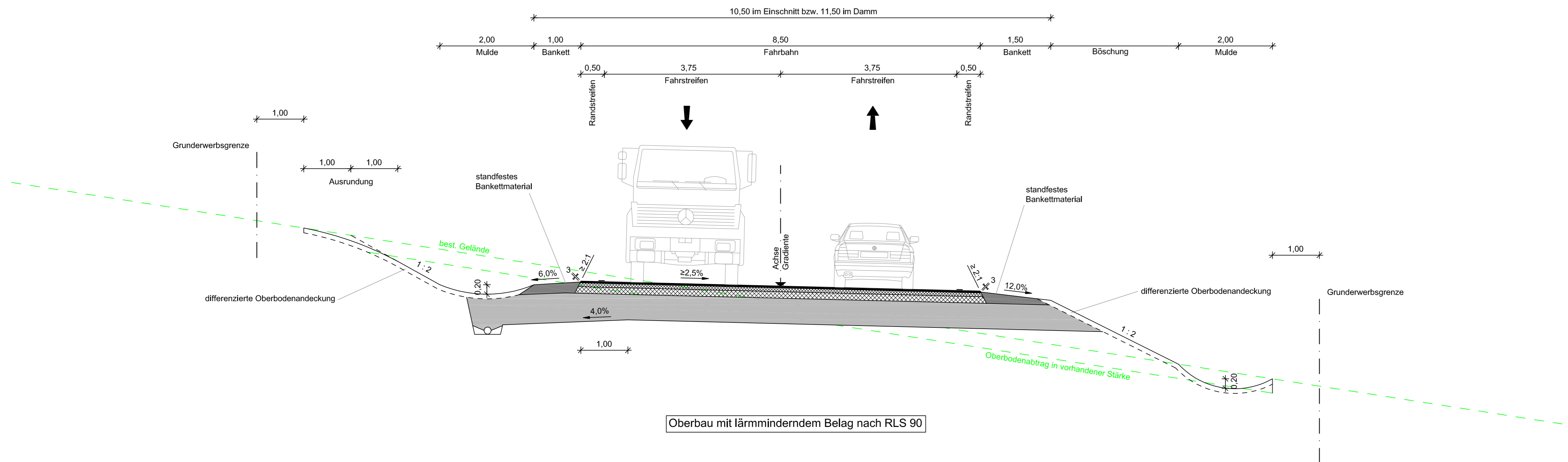

## Regelquerschnitt Hauptstrecke B 299 RQ 11,5+ gemäss RAL 2012 Bau-km 0+505 bis 4+880

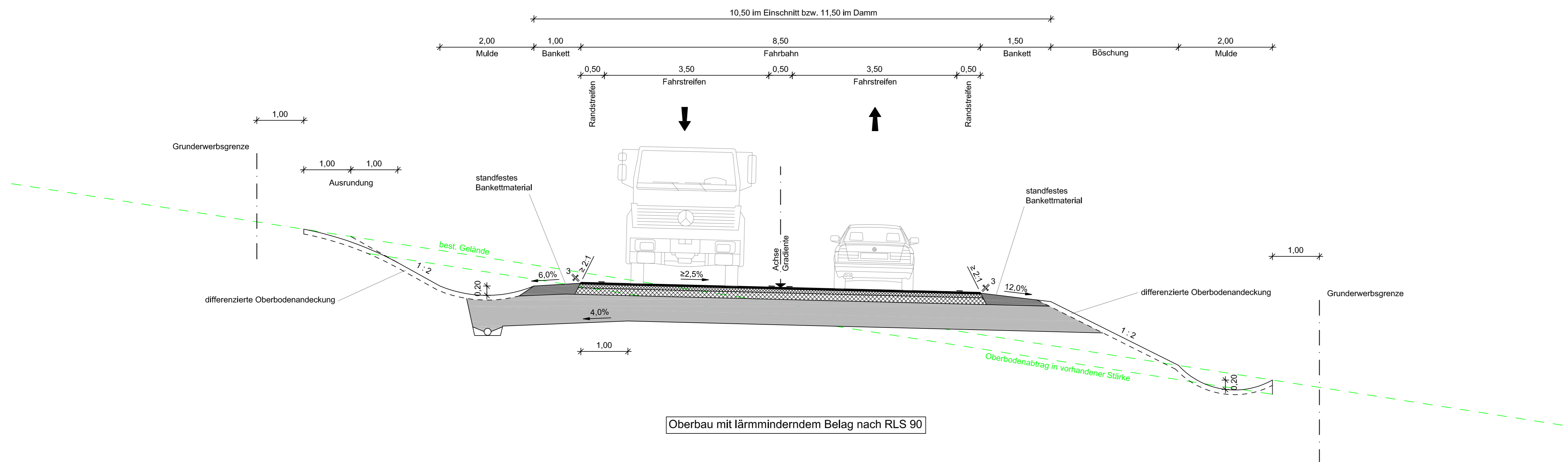

BBI BBI INGENIEURE GMBH Niederlassung Dingolfing Marienplatz 19 D-84130 Dingolfing Tel: +49 8731 3165-0 Fax: +49 8731 3165-10 www.bbi-ingenieure.de	bearbeitet:	Aug. 2018	Pritscher
	gezeichnet:	Aug. 2018	Moser
	geprüft:	Aug. 2018	Pritscher

Staatliches Bauamt Landshut Innere Regensburger Str. 7 - 8 84034 Landshut Tel.: 08719254-001, Fax: 08719254-158, www.stbala.bayern.de	Landshut	bearbeitet:		
		gezeichnet:		
		geprüft:	Aug. 2018	Grotz / Kuffler
		PSP Nr.:	.	
Projekt: Landstr. SBA - Olt. Wehlmichl				

Nr.	Art der Änderung	Datum	Zeichen

## FESTSTELLUNGSENTWURF

Straßenbauverwaltung <b>Freistaat Bayern</b> Straße / Abschn.-Nr. / Station: B 299_2220_0,700 bis 2160_2,400 PROJIS-Nr.:	Unterlage / Blatt-Nr.: 14 / 1 <b>Regelquerschnitte</b> Hauptstrecke B 299 RQ 11,5+ Maßstab: 1 : 50
---	--

**B 299 Neustadt a. d. Donau - Landshut**  
**Ortsumgebung Wehlmichl**  
 Bau-km 0+000 bis Bau-km 4+880

aufgestellt:  
 Staatliches Bauamt Landshut  
  
 Dreier, Baudirektor  
 Landshut, den 07.09.2018