

Erläuterung der Biotop- und Nutzungstypen - Ziel (gem. BayKompV)

- G214-GU651L Artenreiches Extensivgrünland
- K132-GB00BK Artenreiche Säume und Staudenfluren frischer bis mäßig trockener Standorte
- L543-WN00BK Sonstige gewässerbegleitende Wälder, alte Ausprägung

Legende siehe 12.2T / 6

geobasisdaten © Bayerische Vermessungsverwaltung

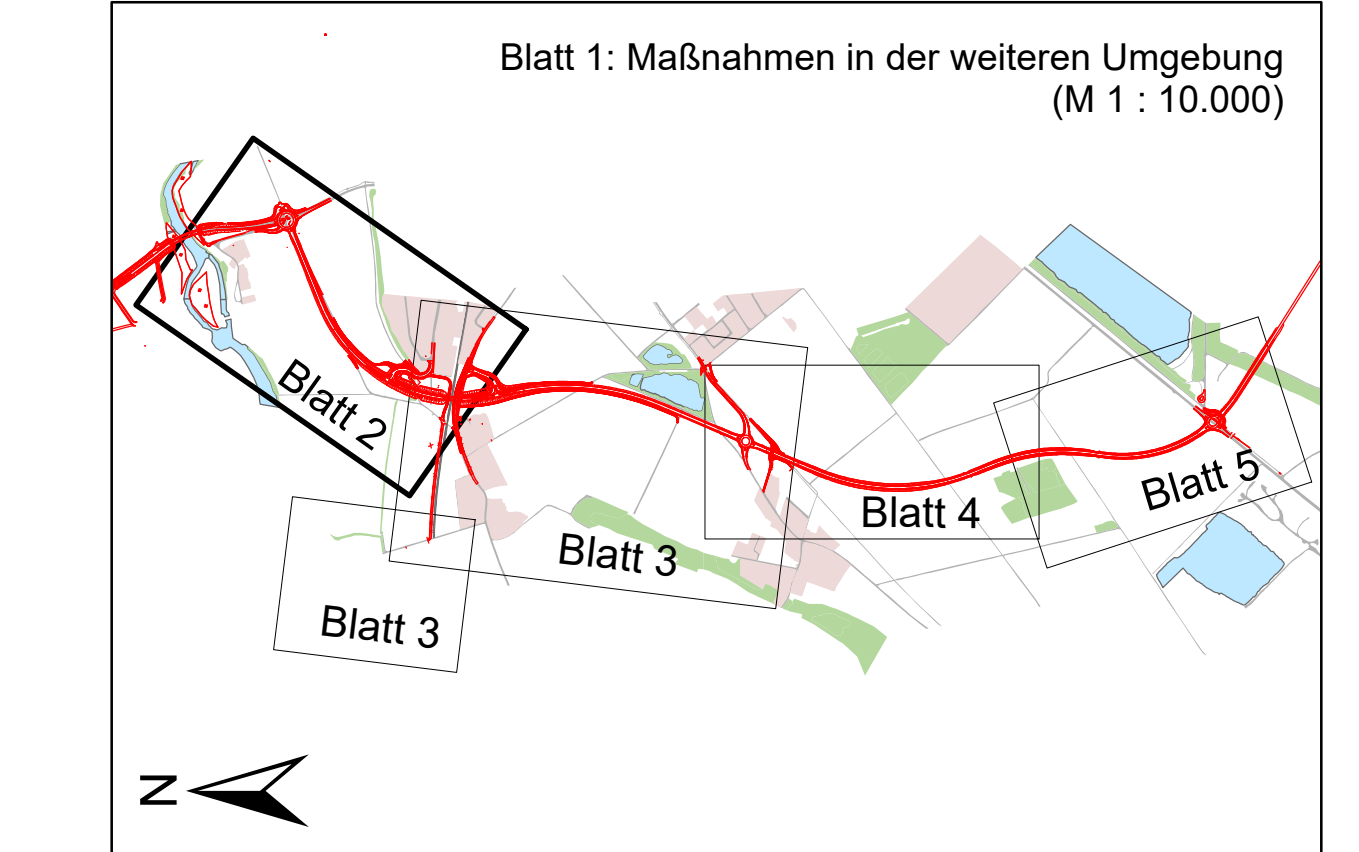

Nr.	Art der Änderung	Datum	Name
a	Aktualisierung basierend auf der Tektur	März 2023	Hastlach

<b>LANDSCHAFTSBÜRO Pirkel - Riedel - Theurer</b> Pflzer Weg 10 84034 Landshut www.landschaftsbuero.net		Datum: März 2023 Name: AP/BR/RT/HH
bearbeitet: <i>[Signature]</i> gezeichnet: <i>[Signature]</i> geprüft: <i>[Signature]</i>	März 2023 März 2023 März 2023	Name: FHR/RT Name: BR/AP

Freistaat Bayern Staatl. Bauamt Passau	Stadt Pocking Bauamt Passau	Umlage: 12.2T Blatt Nr.: 2
<b>PLANFESTSTELLUNG - TEKTUR</b>		Datum: Name: bearbeitet: gezeichnet: geprüft: Reg.-Nr.:
<b>St 2117 - Ortsumgebung Pocking / Neubau der Rottbrücke Aumühle</b> Bau-km 0+000 bis Bau-km 4+865 Str.-km 29.46 bis Str.-km 34.33		Landschaftspflegerischer <b>Maßnahmenplan</b> km 1+013 bis 2+000 Maßstab: 1 : 1.000

Aufgestellt: Staatl. Bauamt Passau Passau, den 29.01.2008 gez. Wulka (St. Baumeister)	Aufgestellt: Stadt Pocking Pocking, den 29.01.2008 gez. Jakob (1. Bürgermeister)	Tektur aufgestellt: Staatl. Bauamt Passau Passau, den 29.07.2023 gez. Jakob (1. Bürgermeister)	Tektur aufgestellt: Stadt Pocking Pocking, den 26.07.2023 gez. Frank (1. Bürgermeister)
---	--	--	---