



Erläuterung der Biotop- und Nutzungstypen - Ziel (gem. BayKompV)

- F15-FW00BK Nicht oder gering verändertes Fließgewässer
- G214-GU651L Artenreiches Extensivgrünland
- K132-GB00BK Artenreiche Säume und Staudenfluren frischer bis mäßig trockener Standorte
- L543-WN00BK Sonstige gewässerbegleitende Wälder, alte Ausprägung

Legende siehe 12.2T / 6

Blatt 1: Maßnahmen in der weiteren Umgebung (M 1 : 10.000)

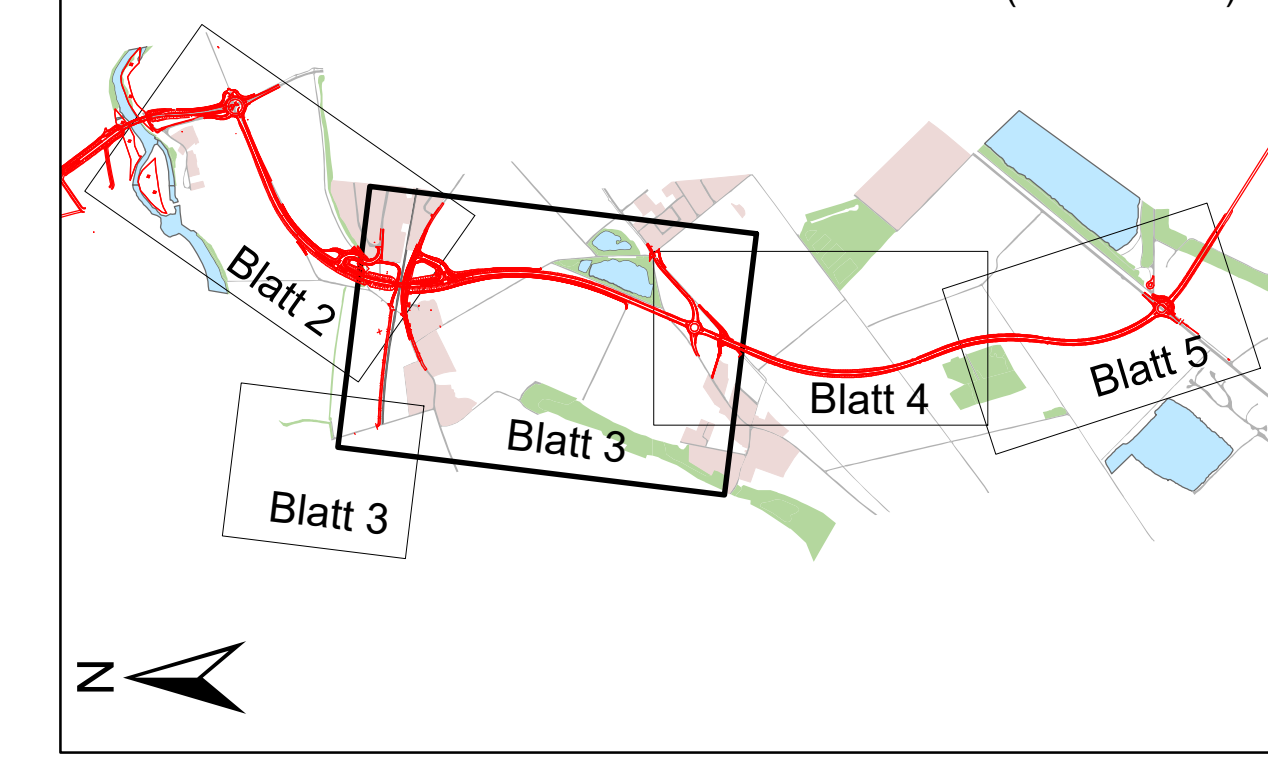

Nr.	Art der Änderung	Datum	Name

LANDSCHAFTSBÜRO Pirkl - Riedel - Theurer Pilsener Weg 18 84034 Landshut Tel.: 0471 2728 88 89 www.landschaftsbuero.net		Datum: März 2023 Name: AP/BR/HTV
Bearb.: S. H. u. Stand: 20.07.2023 (Planungsstand)	Bearb.: S. H. u. Stand: 20.07.2023 (Check)	gezeichnet: März 2023 Name: H. H. R. T. geprüft: März 2023 Name: B. R. A. P.

Freistaat Bayern Staatl. Bauamt Passau	Stadt Pocking	Unterlage: 12.2T Blatt Nr.: 3
PLANFESTSTELLUNG - TEKTUR		bearbeitet: März 2023 gezeichnet: März 2023 geprüft: März 2023
St 2117 - Ortsumgebung Pocking / Neubau der Rottbrücke Aumühle Bau-km 0+000 bis Bau-km 4+865 Str.-km 29.46 bis Str.-km 34.33		Landschaftsplaner Maßnahmenplan km 2+000 bis km 3+000 Maßstab: 1 : 1.000
Aufgestellt: Staatl. Bauamt Passau Passau, den 29.01.2020	Stadt Pocking Pocking, den 29.01.2020	Tektur aufgestellt: Staatl. Bauamt Passau Pocking, den 26.07.2023
gez. Wulka (St. Bauverw.)	gez. Jakob (St. Baugemein.)	gez. H. H. R. T. (St. Bauverw.)