

Legende siehe 12.2T / 6

geobasisdaten © Bayerische Vermessungsverwaltung

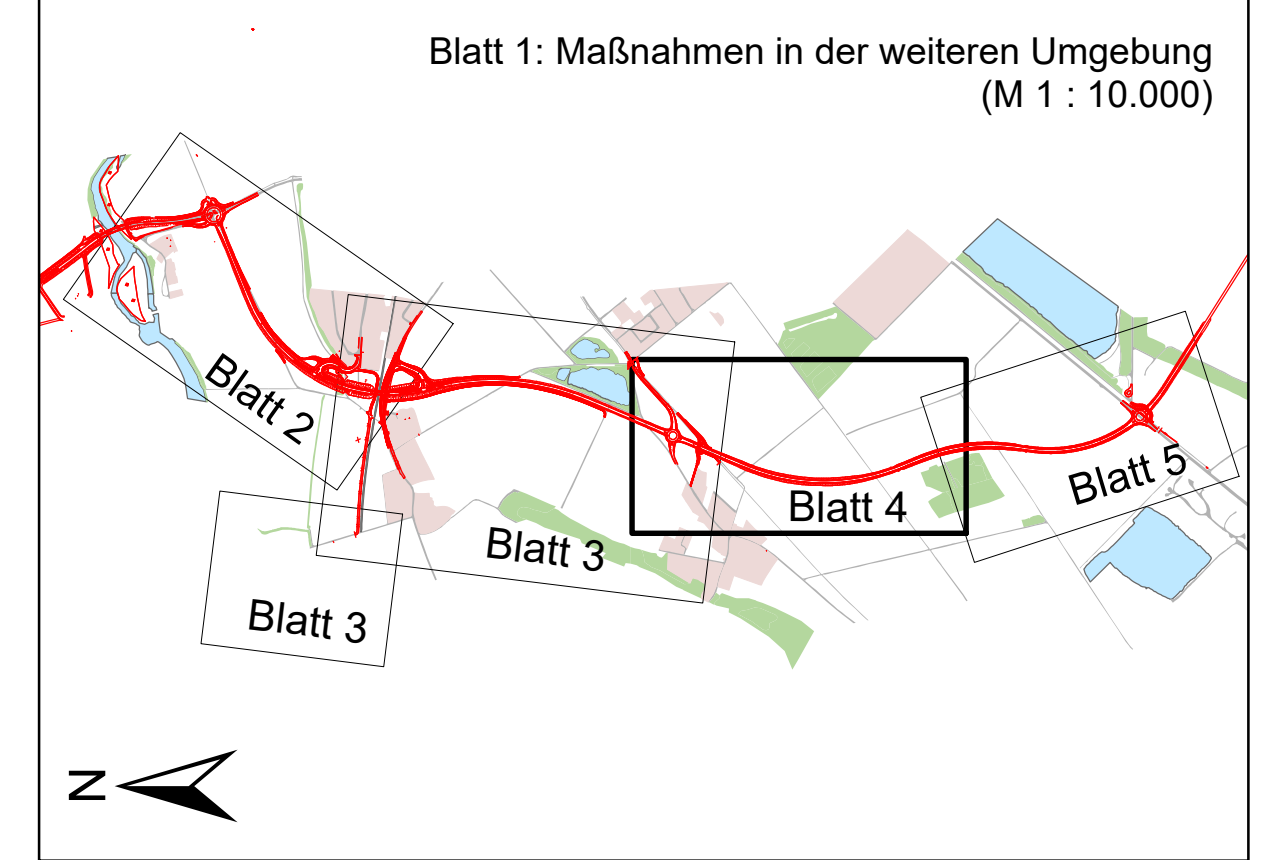

Nr.	Art der Änderung	Datum	Name
a	Aktualisierung basierend auf der Tektur	März 2023	Hastlach

LANDSCHAFTSBÜRO Pirkel - Riedel - Theurer Pflaizer Weg 10 84034 Landshut Tel.: 0871/276 00 00 www.landschaftsbuero.net		Datum: März 2023 Name: AP/BR/RT/HH
bearbeitet: <i>B. Pirkel</i> gezeichnet: <i>B. Riedel</i> geprüft: <i>B. Theurer</i>	bearbeitet: März 2023 gezeichnet: März 2023 geprüft: März 2023	Name: AP/BR/RT/HH Name: HH/RT Name: BR/AP

Freistaat Bayern Staatsl. Bauamt Passau	Stadt Pocking	Unterlage: 12.2T Blatt Nr.: 4
--	---------------	----------------------------------

PLANFESTSTELLUNG - TEKTUR St 2117 - Ortsumgebung Pocking / Neubau der Rottbrücke Aumühle Bau-km 0+000 bis Bau-km 4+865 Str.-km 29.46 bis Str.-km 34.33		bearbeitet: gezeichnet: geprüft: Reg.-Nr.:	Datum: Name:
Aufgestellt: Staatsl. Bauamt Passau, Passau, den 29.01.2008 gez. Wufka (Lfd. Baudirektor)		Tektur aufgestellt: Staatsl. Bauamt Passau, Passau, den 26.07.2023 gez. Jakob (1. Bürgermeister)	

Aufgestellt: Staatsl. Bauamt Passau, Passau, den 29.01.2008 gez. Wufka (Lfd. Baudirektor)	Stadt Pocking Pocking, den 29.01.2008 gez. Jakob (1. Bürgermeister)	Tektur aufgestellt: Staatsl. Bauamt Passau, Passau, den 26.07.2023 gez. Jakob (1. Bürgermeister)	Stadt Pocking Pocking, den 26.07.2023 gez. Franz (1. Bürgermeister)
---	--	--	--