



Unterlage 2



380-kV-Anschlussleitung KW Haiming - UW Simbach

Übersichtsplan

Legende:

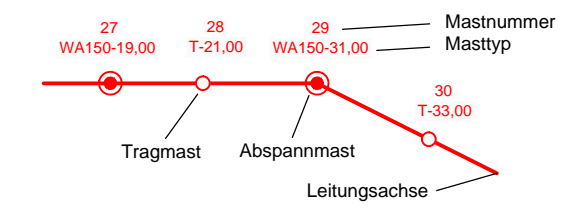

Grenzen:

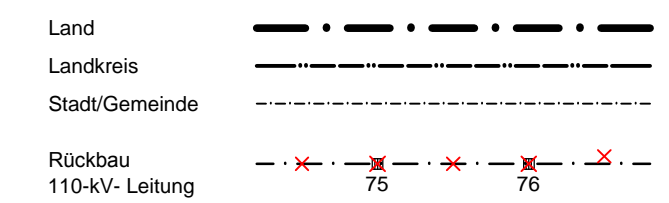

Quelle: Auszug aus der Digitalen Topographischen Karte 1:25 000 (DTK 25), abgeleitet aus dem ATKIS Basis-DLM © Bayerische Vermessungsverwaltung 2009

Vorhabensträgerin: **OMV Kraftwerk Haiming GmbH**
 Haiminger Straße 1
 D-84489 Burghausen

Generalplaner: **FICHTNER GmbH & Co. KG**
 Sarweystraße 3
 70191 Stuttgart

Planfeststellungsunterlage

Aufgestellt
 Burghausen, 01.06.2012

Roberto Vack

Firma: **K2E**
 K2 Engineering GmbH

Maßstab: 1:25000
 Einheit: Meter

Satzungsgemäß ausgelegt in der Zeit
 vom
 bis
 Zeit und Ort der Auslegung sind vor Auslegung ortsüblich bekannt gemacht worden

Gemeinde:

Dienstsigel/Unterschrift

Planfeststellungsbehörde

Datum	Name
Bearb. 10.04.2012	Vocht
Gepr. 12.04.2012	Flemme
Zustand	Gültig
Org.-Einheit NAL	-

Zust.	Änderung	Datum	Name	Blatt:
				1 / 1

