

**31**  
WA150-22,00

-263.6-

**32**  
T-18,00

-240.4-

**33**  
WA120-19,00

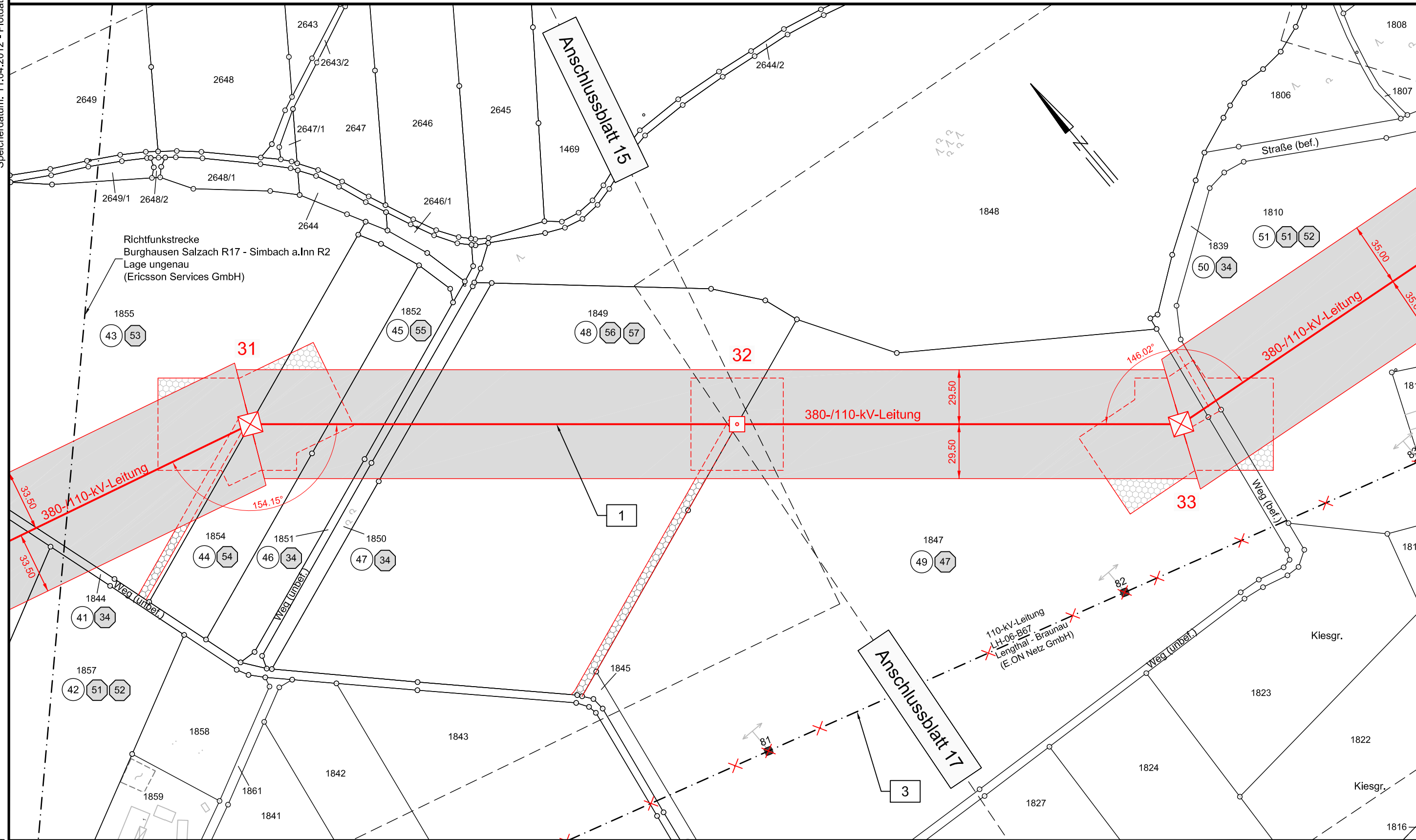

Landkreis Rottal-Inn

Gemeinde Kirchdorf a.Inn  
Gemarkung Kirchdorf a.Inn

# Unterlage 9.2



## 380-kV-Anschlussleitung KW Haiming - UW Simbach

### Lageplan

Mast-Nr. 31 - Mast-Nr. 33

**Legende:**

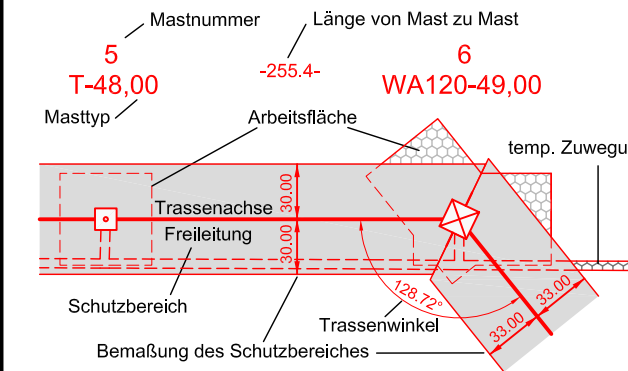

**Grenzen:**

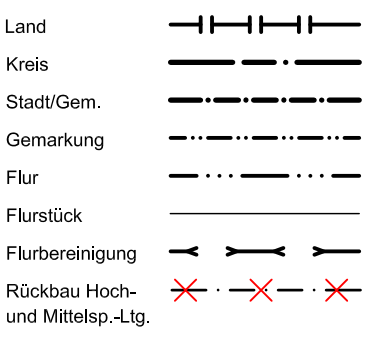

- 1 Bauwerksnummer
- 1 Eigentümer Schlüsselnummer
- 5 Grundstücksordnungsnummer
- 37 Flurstücksnummer
- ⊠ Abspannmast
- Tragmast

Vorhabensträgerin: **OMV** Kraftwerk Haiming GmbH  
Haiminger Straße 1  
D-84489 Burghausen

Generalplaner: **FICHTNER** GmbH & Co. KG  
Sarweystraße 3  
70191 Stuttgart

### Planfeststellungsunterlage

Aufgestellt  
Burghausen, 01.06.2012  
*Robert Vocht*

Satzungsgemäß ausgelegen in der Zeit  
vom .....  
bis .....

Zeit und Ort der Auslegung sind vor Auslegung ortsüblich bekannt gemacht worden  
Gemeinde: .....

Firma: **K2E**  
K2 Engineering GmbH  
Maßstab: 1:2000  
Einheit: Meter

Dienstsigel/Unterschrift .....

Planfeststellungsbehörde

Datum	Name
Bearb. 10.04.2012	Vocht
Gepr. 12.04.2012	Flemme
Zustand	Gültig
Org.-Einheit NAL	-

Zust.	Änderung	Datum	Name	Blatt
				16 / 30