





Übersicht der detaillierten Untersuchungsbereiche des FFH-Gebiet 7744-371 "Salzach und Unterer Inn"

Legende

-  detaillierte Untersuchungsbereiche mit Nummer
-  FFH-Gebiet, Name mit Teilflächennummer
-  Leitungssachse 380 kV- / 110 kV-Antragstrasse
-  Leitungssachse 380 kV- / 110 kV-Trassenrückbau

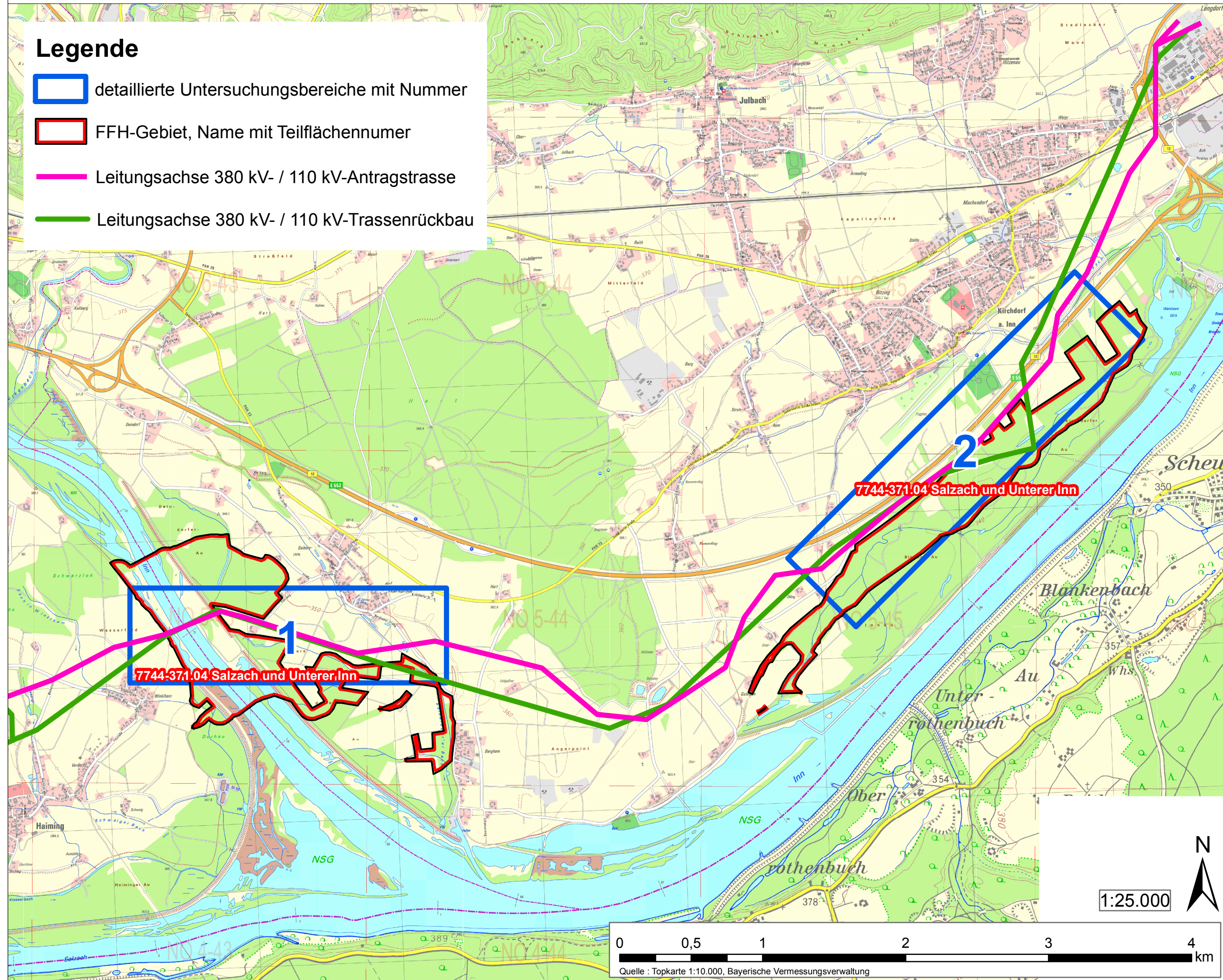

FFH-Gebiet 7744-371 "Salzach und Unterer Inn" mit Teilflächen

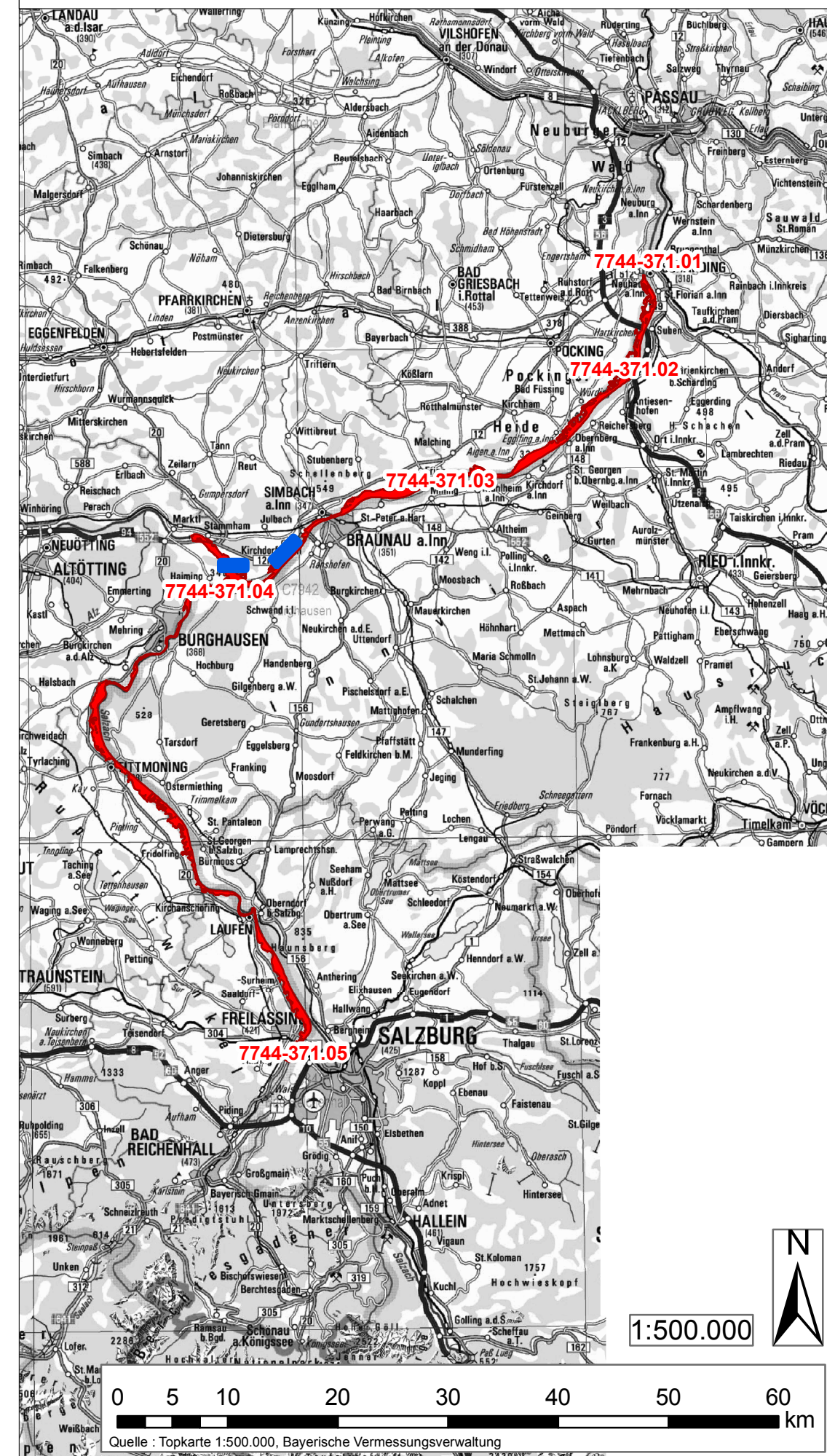

Unterlage Nr. 14.2.1



380-KV-Anschlussleitung KW Haiming - UW Simbach

Unterlagen zur FFH- Verträglichkeitsprüfung Gebiet 7744-371 'Salzach und Unterer Inn' - Übersichtsplan -

Vorhabensträgerin:  OMV Kraftwerk Haiming GmbH
Haiminger Straße 1
D-84489 Burghausen

Generalplaner: **FICTNER** GMBH & Co. KG
Sarweystraße 3,
70191 Stuttgart

Planfeststellungsunterlage

Aufgestellt
Burghausen, 01.06.2012

Robert Vack

Firma: **EGER & PARTNER** LANDSCHAFTSARCHITECTEN BDLA
Austraße 35
86153 Augsburg

Maßstab:
1:25.000
1:500.000

Einheit:
Meter

	Datum	Name
Bearb.	08.03.2012	Kröner
Gepr.	08.03.2012	Dinger
Zust.		
	Org.-Einheit NAL	

Zust. Datum Name Blatt: 1/1

Satzungsgemäß ausgelegt in der Zeit
vom
Bis
Zeit und Ort der Auslegung sind vor Auslegung ortsüblich bekannt gemacht worden
Gemeinde:

Dienstsiegel/Unterschrift:

Planfeststellungsbehörde