

36
WA120-22,00
/DA

37
WA150-25,00
DA/

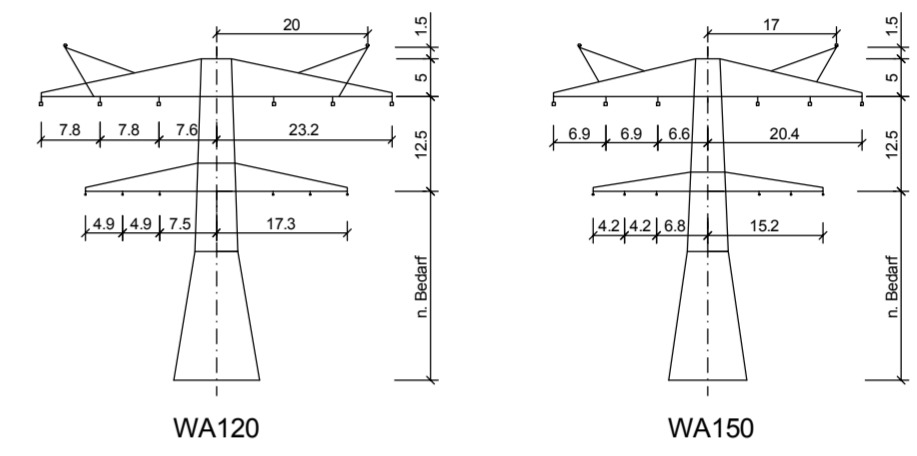

Vegetationspunkte Rodung
Vegetationspunkte

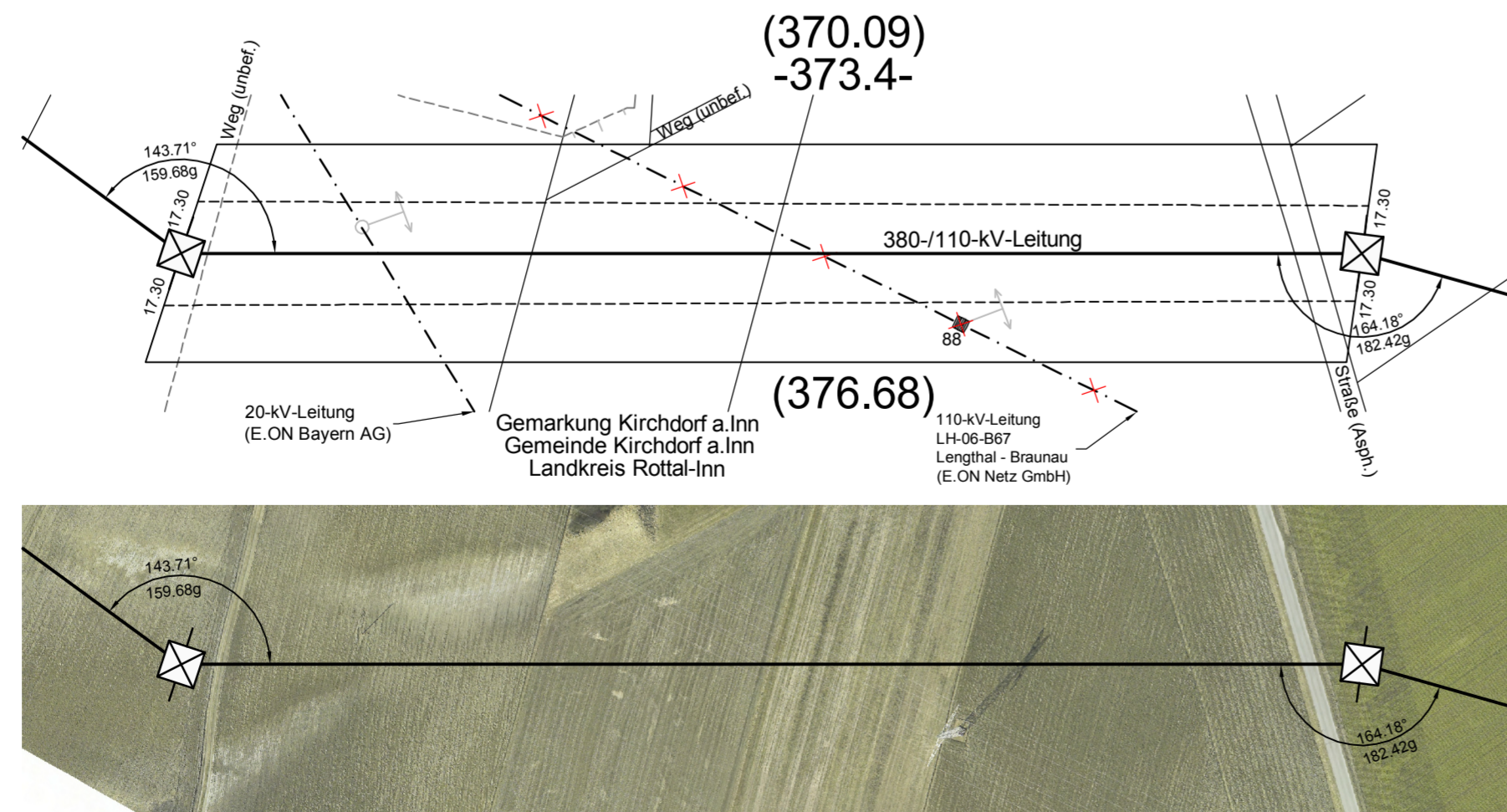
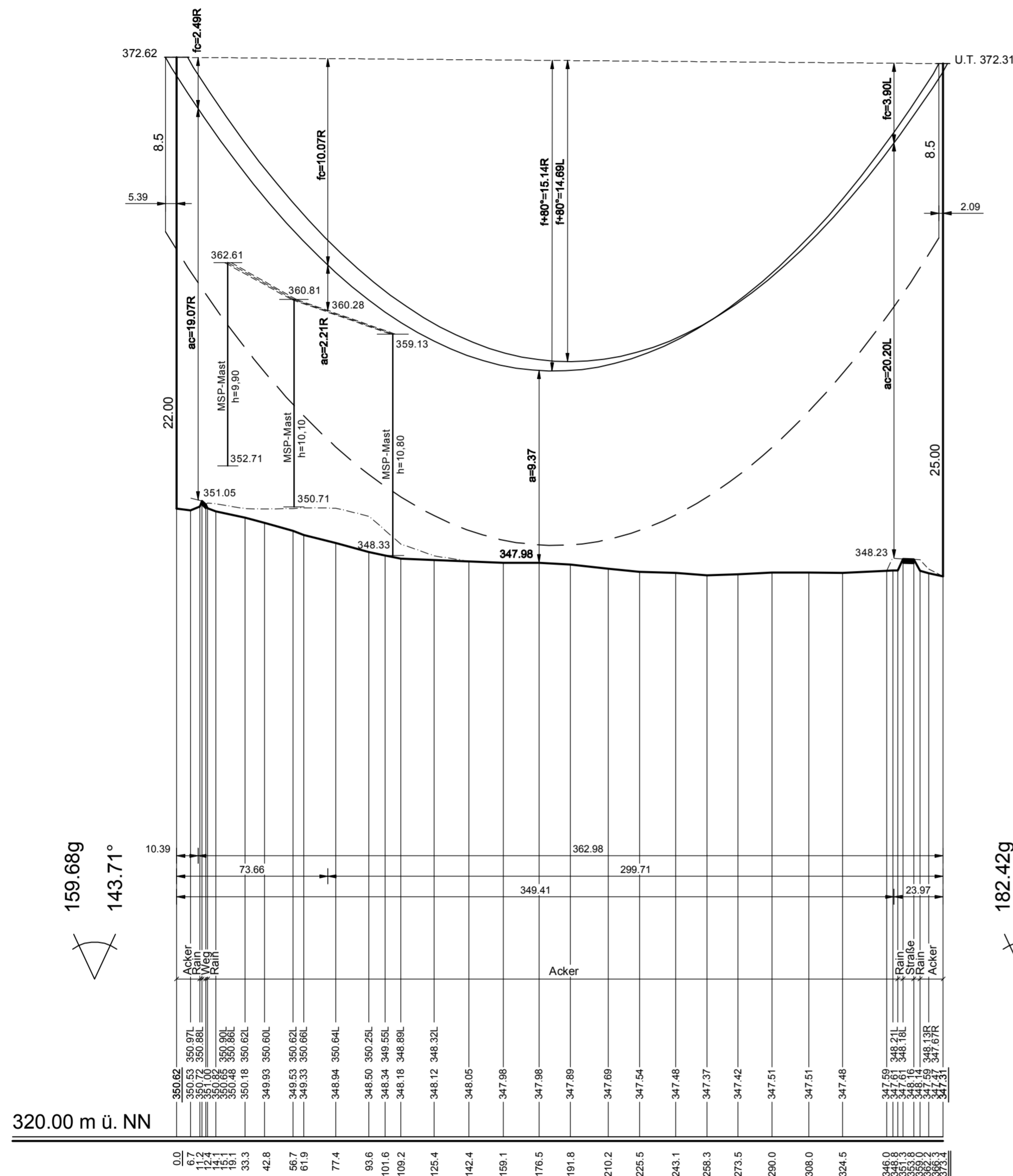

380-kV-Anschlussleitung KW Haiming - UW Simbach (dargestellt: mitgeführte 110-kV-Leitung)

Profilplan

Mast-Nr. 36 - Mast-Nr. 37

der Längen 1 : 2000
der Höhen 1 : 200

DIN VDE-Bestimmung	: EN 50341-3-4/01.11	EIS 2	WIND 1	TEMP.: 80°C
Gestänge	: DA-4-EE			
Leiterseil	: 380-kV: 2x3x4 264-AL1/34-A20SA	MZS 46,0 N/mm ²		
	: 110-kV: 2x3x1 565-AL1/72-ST1A	MZS 46,0 N/mm ²		
Erdseil	:			
Luftkabel	: 2x 264-AL3/29-A20SA	MZS 62,0 N/mm ²		
Ketten	: 380-kV: DA=7,00m, VH=4,65m;	110-kV: DA=2,80m, DH=2,30m		
Seitliche Überhöhung	: 15,0 m rechts ----- oder links ----- aufgenommen			
Datum der Profilaufnahme	: 08.03.2011			

Index	Datum	Gez.	Änderung
Vorhabensträgerin:		Generalplaner:	
OMV Kraftwerk Haiming GmbH Haiminger Straße 1 D-84489 Burghausen		FICHTNER GmbH & Co. KG Sarweystraße 3 70191 Stuttgart	
Technische Referenz	Erstellt durch	Genehmigt von	Erstelldatum
	K2E GmbH H. Vocht	OMV GmbH	10.04.2012
	Objektname	Status	Zahlteil
	380-kV-Anschlussleitung KW Haiming - UW Simbach	Gültig	19
	Klassifikation		Blatt
	Profil		30
ID	Titel		
	Profil Mast 36-37		