53
WA120spez.-28,00
/DA

1
WE100-22,00
DA/

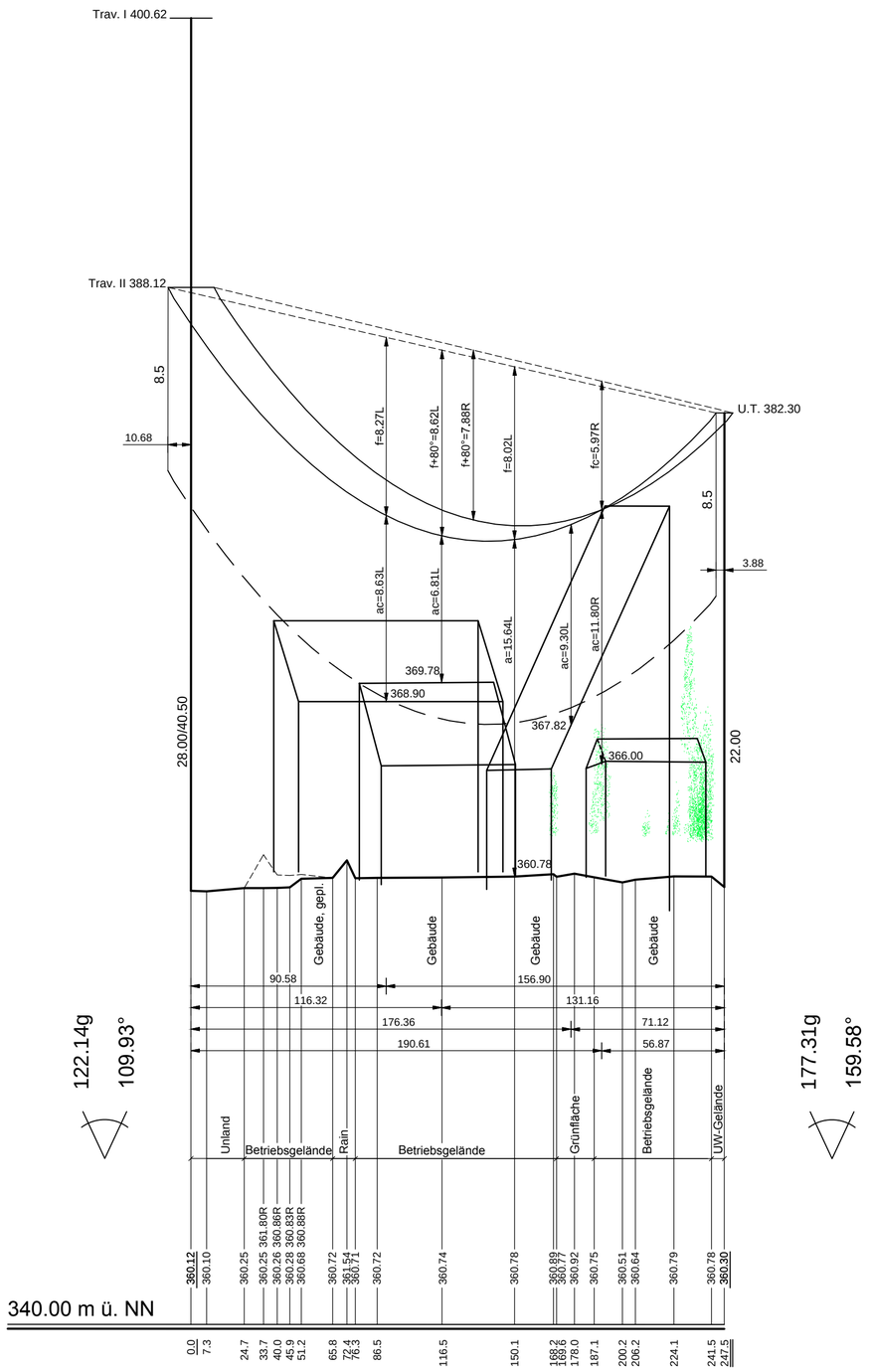

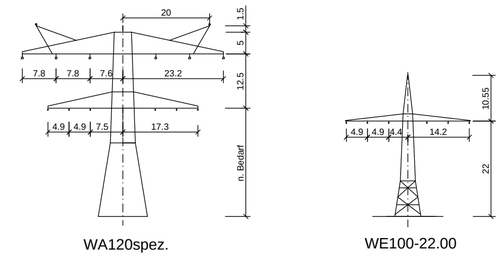

Vegetationspunkte Rodung
Vegetationspunkte

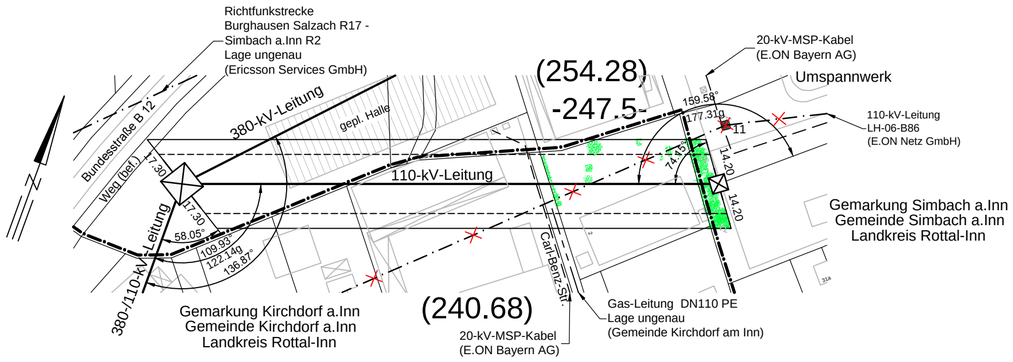

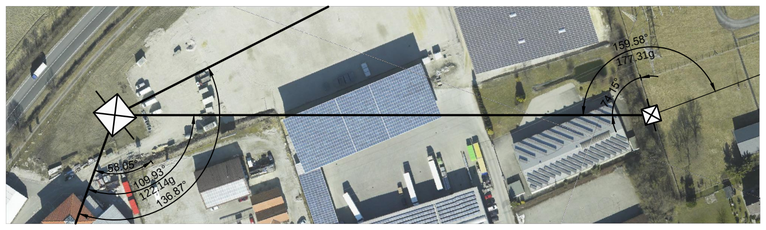

OMV

380-kV-Anschlussleitung
KW Haiming - UW Simbach
(Einbindung 110-kV-Ltg. LH-06-B86, E.ON Netz GmbH)

Profilplan

Mast-Nr. 53 - Mast 1

der Längen 1 : 2000
der Höhen 1 : 200

DIN VDE-Bestimmung	:	EN 50341-3-4/01.11 EIS 2 WIND 1 TEMP.: 80°C
Gestänge	:	M53: DA-4-EE, M1: A-2-E-2007.1
Leiterseil	:	110-kV: 2x3x1 565-AL1/72-ST1A MZS 40,0 N/mm²
	:	
Erdseil		
Luftkabel	:	1x 264-AL3/29-A20SA MZS 62,0 N/mm²
Ketten	:	110-kV: DA=2.80m
Seitliche Überhöhung	:	15.0 m rechts — — — — — oder links —·—·— aufgenommen
Datum der Profilaufnahme	:	08.03.2011

Index	Datum	Gez.	Änderung

Vorhabensträgerin: OMV Kraftwerk Haiming GmbH, Haiminger Straße 1, D-84489 Burghausen

Generalplaner: FICHTNER GmbH & Co. KG, Sarweystraße 3, 70191 Stuttgart

Technische Referenz	Erstellt durch	Genehmigt von	Erstelldatum	Status	Zählteil
	K2E GmbH H. Vocht	OMV GmbH	10.04.2012	Gültig	30A Blatt 30

Objektname: 380-kV-Anschlussleitung KW Haiming - UW Simbach
Klassifikation: Profil
ID
Titel: Profil Mast 53 - 1

Speicherdatum: 10.08.2012 - Plotdatum: 14.08.2012
PROFIL_30A_053-001_A.dwg