

K 20/1
Überführung der Kreisstraße PA 62
 Bau-km = 20 + 862,140 m
 B.zw.Gel. = 10,10 m
 LWL = 46,00 (2 x 23,00) m
 LH = 4,70 m
 Kr% = 91,28 g

K 21/1
Brücke über den Schambach-Arm
 Bau-km = 21 + 763,000 m
 B.zw.Gel. = 30,60 m
 LWL = 3,00 m
 LH = 1,50 m
 Kr% = 100,00 g

K 21/2
Überführung der Bundesstraße 12
 Bau-km = 21 + 871,390 m
 B.zw.Gel. = 10,60 m
 LWL = 46,00 (2 x 23,00) m
 LH = 4,70 m
 Kr% = 70,00 g

Zeichenerklärung

	Erosionsschutz		Waldfläche
	Entwässerung		Gerdauer mHKW + Grundwasserspiegel
	Weg mit / geschottert		'Pöckinger Heide' + 1m bei Mittelwasserstand
	Lärmschutzwand		Überschwemmungsgrenze
	Hoch- bzw. Tiefpunkt		Nummer im Bauwerksverzeichnis
	Quermenge der Fahrbahn		Nummer im Bauwerksverzeichnis
	Bestand Straße und Topographie		Verlegung St 2110
	Bestand Neben- und Wohngebäude		
	Flurstücksgrenze mit Flurnummer		
	Flurstücksgrenze nicht abgemarkt mit Flurnummer		
	Nutzungsgrenze		
	Gemeindegrenze		

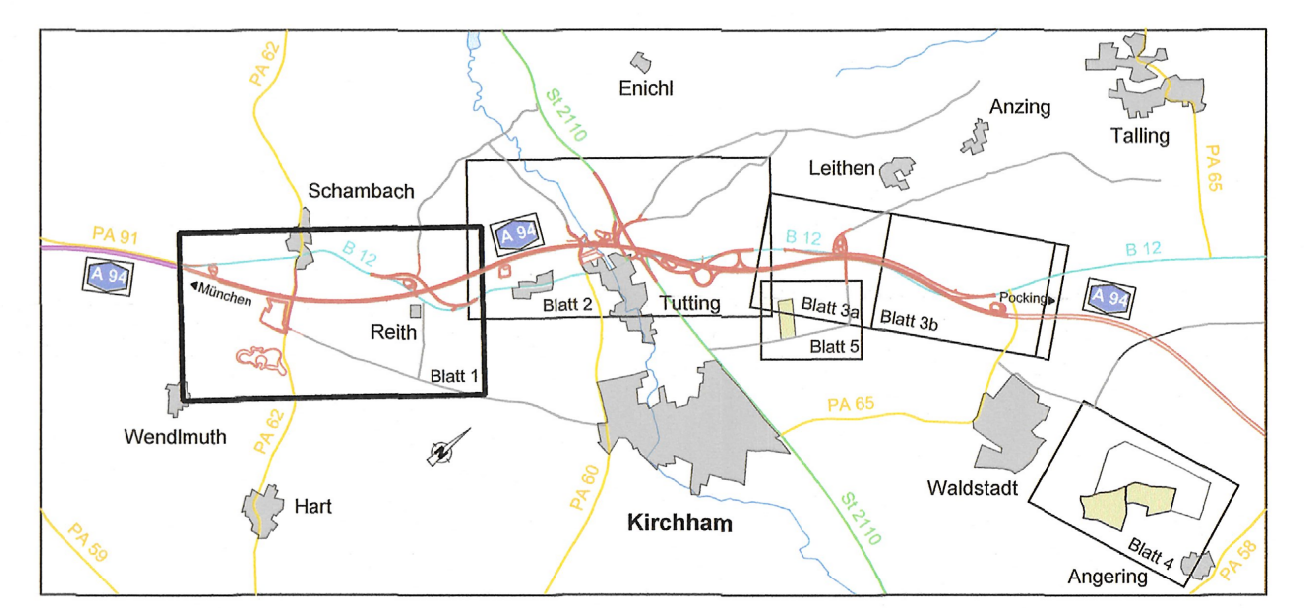

Deckblatt mit Ergänzungen und Änderungen vom 02.03.2015

Publ. Lfd. Baudirektor Abteilung 4

Nr.	Art der Änderung	Datum	Name
7.	BW-Nr. 3.2.10 Durchlass DN 1000 und Schutzmaßnahme 6.1.4 S4 ergänzt		
8.	BW-Nr. 3.2.11 Durchlass DN 1000 und Schutzmaßnahme 6.1.2 S2 und 6.1.4 S4 ergänzt		
5.	BW-Nr. 1.1.38 Zufahrt für Fl.Nr. 1735 ergänzt		
4.	BW-Nr. 3.2.10 Durchlass DN 1200 und Schutzmaßnahme 9.1.4 S4 ergänzt		
3.	BW-Nr. 1.1.38 Zufahrt für Fl.Nr. 1795 ergänzt		
2.	BW-Nr. 4.4.2 Veränderung der Bezeichnung auf VW 150		
1.	BW-Nr. 4.4.1 Verlegung der Wasserleitung (Änderung der Darstellung im Lage- und Grundrissplan)		

Nr.	Art der Änderung	Datum	Name

Freistaat Bayern Autobahndirektion Südbayern		Unterlage 7.1 Blatt Nr. 1	
Planfeststellung A 94 Simbach - Pocking (A 3) Neubau Malching - Kirchham Bau-km 20+300 bis Bau-km 26+275 mit Verlegung der St 2110 bei Moos / Tutting Bau-km 0+000 bis Bau-km 0+920		bearbeitet 4121 gezeichnet 4128 geprüft 412 41	Jan. 13 Jan. 13 Jan. 13 Jan. 13
Lageplan von Bau-km 20+000 bis Bau-km 22+200 (BAB A 94) Maßstab 1 : 2000		Sern Dr. Wechaler Kamischke	
Aufgestellt: München, den 31.01.2013 Autobahndirektion Südbayern Peiker, Lfd. Baudirektor		Freigestellt gem. § 17 FStVG durch Beschluss vom 22.01.15 Nr. 12-4354-M-01-A-94 Regierung von Niederbayern Landshut, 27.01.15 Edhofer Lfd. Regierungsdirektor	