

A2 KV, K1-K7
 Pflege von 0,1758 ha Feuchtwiese in dem großen Ausgleichsflächenkomplex bei Ramling.
 Zweischürige Mahd ohne Düngung und Pestizideinsatz.

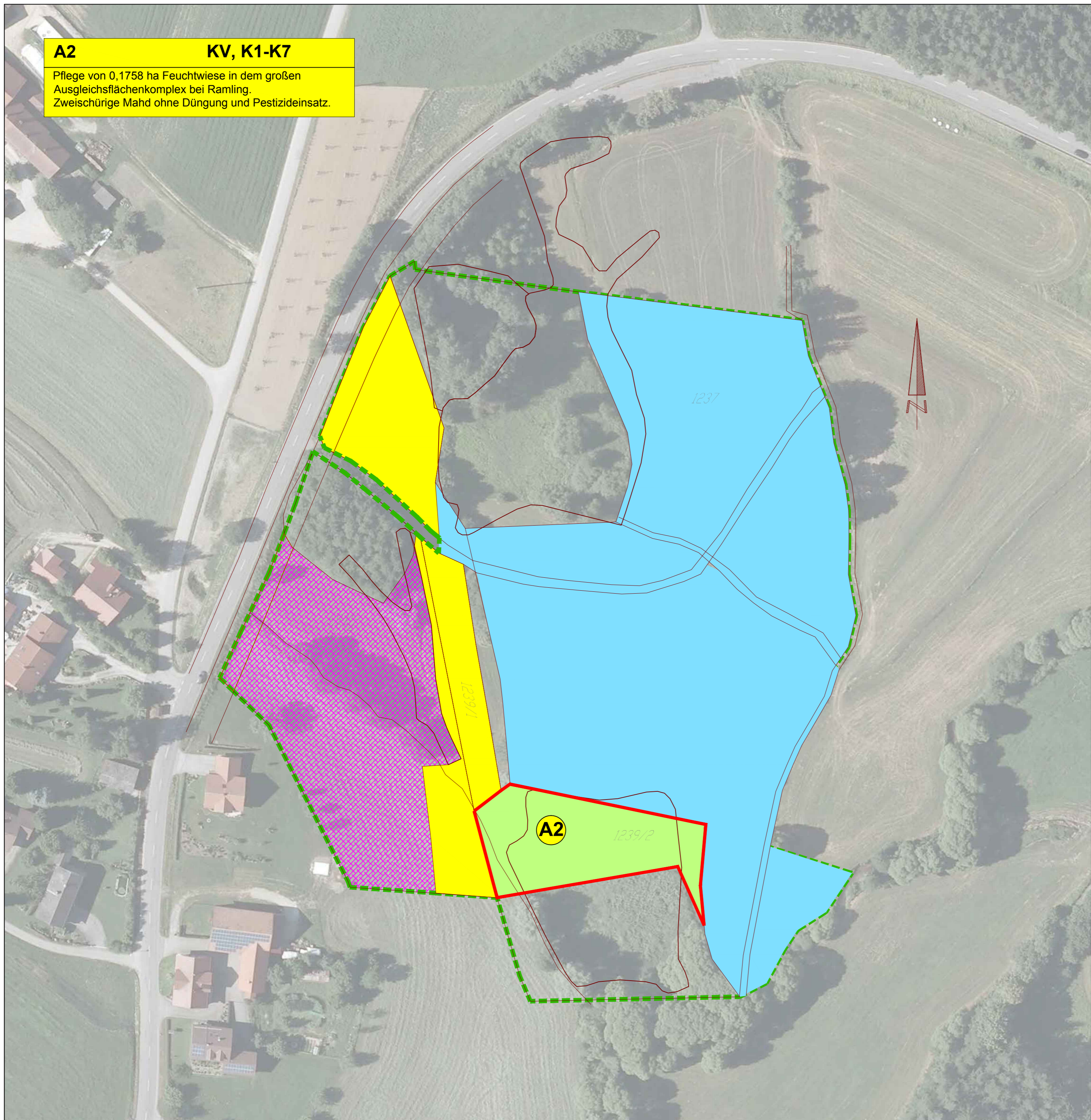

ZEICHENERKLÄRUNG

- Grenze der bereits erworbenen Ausgleichsfläche
- Art der Maßnahmen**
- A ... Ausgleichsmaßnahmen
- Ausgleichsflächen**
- Ausgleichsfläche für St2147; Ausbau nördlich von Ascha
- geplante Ausgleichsfläche für B20; Ausbau Wolferszell-Ascha
- gemeldete Ausgleichsfläche für B20; Verlegung bei Ascha
- Ökokontofläche

Übersichtsplan

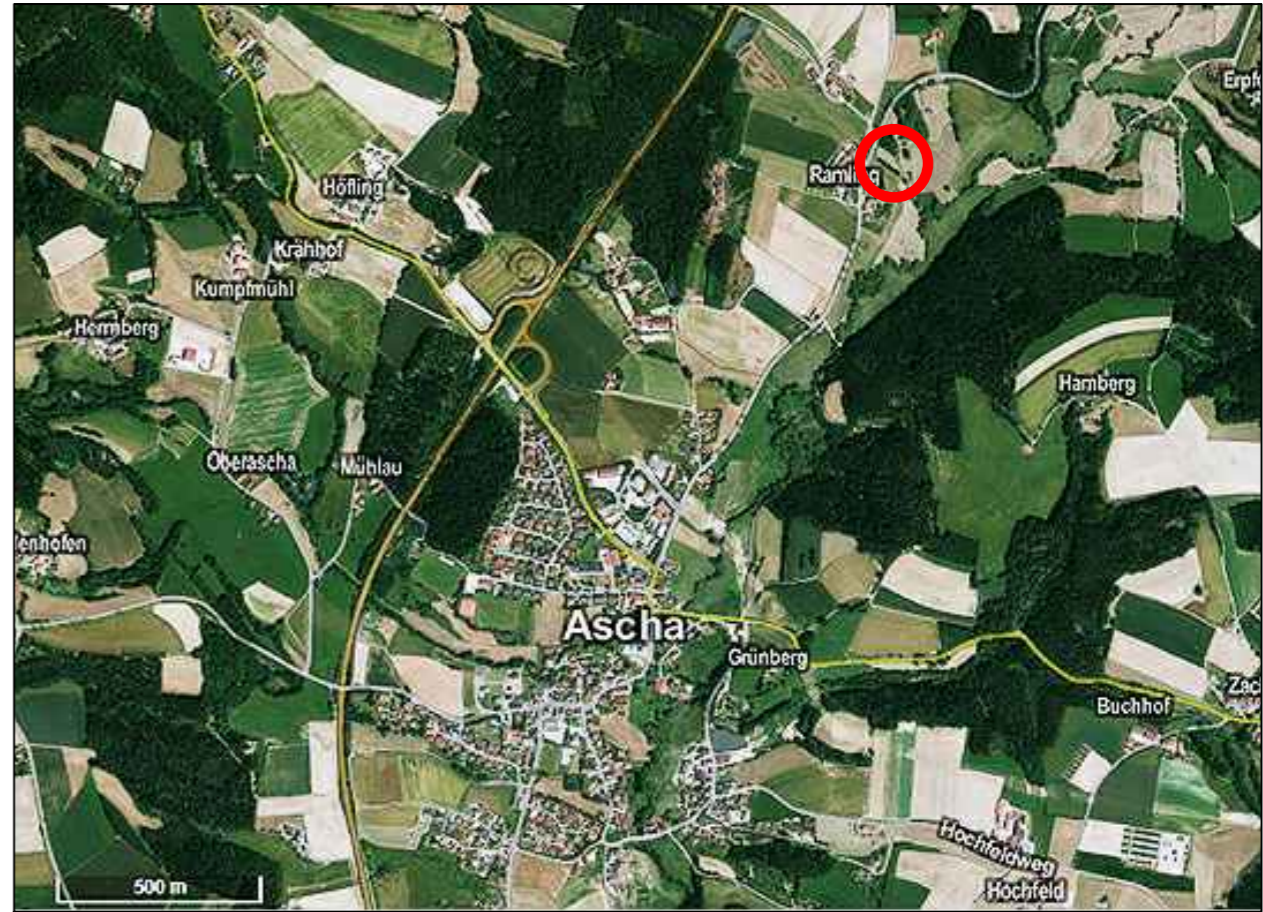

Büro für Landschaftsökologie
 Dipl.-Ing. (FH) Hartmut Schmid
 Prüllstr. 56, 93093 Donaustauf
 Tel.: 09403 / 96 76 57
 Fax: 09403 / 95 46 91

Freistaat Bayern Staatliches Bauamt Passau <small>Am Schandl 2, 94032 Passau, Tel. 0851/5017-01, Fax 0851/5017-1099, E-Mail: poststelle@stbapa.bayern.de</small>		Unterlage	12.3
		Blatt Nr.	2
		Datum	Zeichen
Planfeststellung		bearbeitet	Februar 2014 Schmid
St 2147; Roding - Ascha		gezeichnet	Februar 2014 Galland
		geprüft	Februar 2014 Lehner
Bestandsverbesserung nördlich Ascha bei Höfling		Landschaftspflegerischer Maßnahmenplan	
Bau-km 0+200 - Bau-km 0+900 St2147_320_4,510 - St2147_320_5,250		Maßstab 1 : 1.000	
Aufgestellt: Passau, den 28. März 2014 Staatliches Bauamt		Festgestellt gem. Art 39 Abs. 1 BayStrWG durch Beschluss vom <u>16. 10. 15</u> Nr. <u>32-4354.31-20 / St 2147</u>	
Sattler Reg. Baumeister			

Geobasisdaten: © Bayerische Vermessungsverwaltung (Darstellung der Flurkarte als Eigentumsnachweis nicht geeignet)