

# Regelquerschnitt A 92 - RQ 26 mit Ausfädelungstreifen

Anordnung von Schutzeinrichtungen  
gemäß gültiger RPS

Anordnung von Leitposten  
gemäß HLB

**Fahrbahnbefestigung Verbreiterung:**  
Belastungsklasse 100 nach RStO 12

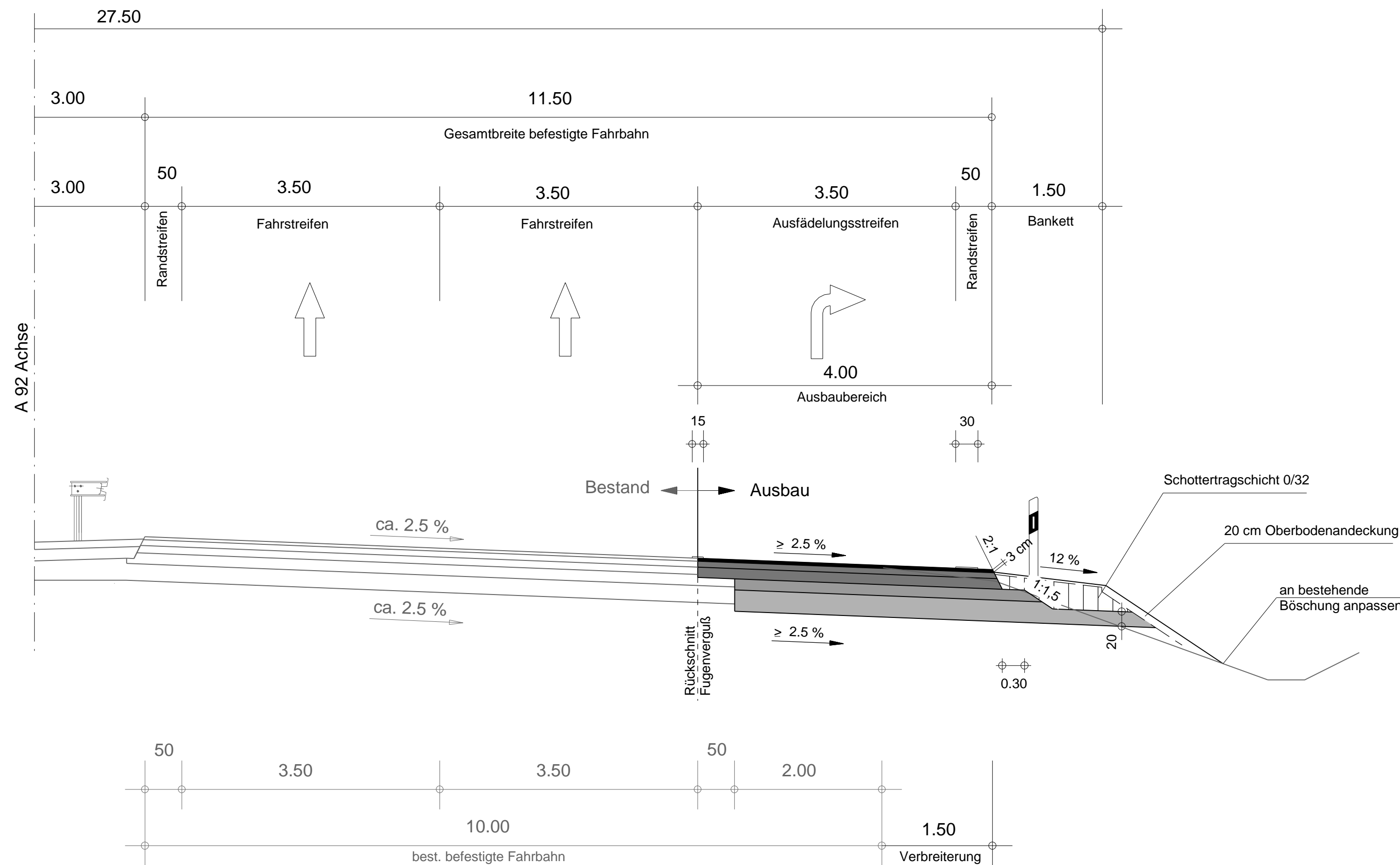

Entwurfsbearbeitung:	bearbeitet:	Feb. 2016	Steghöfer
INGENIEUR-GESELLSCHAFT MBH	gezeichnet:	Feb. 2016	Rohleder
<b>KEMPA</b>	geprüft:	Feb. 2016	Dietl
67071 LUDWIGSHAFEN / RH. MUNDENHEIMER STR. 100 TELEFON 0621 / 66 900 330	PSP Nr.:		
<b>NIEDERLASSUNG REGENSBURG</b>	Projekt:	2714010_Pf B20-Rampe A92	
93059 Regensburg - Badstraße 54 - Telefon 0941 / 82999	Regensburg, den 19.02.2016 <i>ppa. Jmm</i>		

Staatliches Bauamt Landshut	bearbeitet:		
Innere Regensburger Str. 7 - 8 74034 Landshut	gezeichnet:		
	geprüft:	Feb. 2016	Stelz
Tel.: 0871/9254-001, Fax: 0871/9254-158, www.stbala.bayern.de	PSP Nr.:		
	Projekt:		

Nr.	Art der Änderung	Datum	Zeichen

## FESTSTELLUNGSENTWURF

Straßenbauverwaltung Freistaat Bayern	Unterlage / Blatt-Nr.: 14 / 2
Staatliches Bauamt Landshut	Regelquerschnitt
Straße / Abschn.-Nr. / Station: A92_480_4,627 bis B20_1560_0,301	Ausfädelungstreifen A 92
PROJIS-Nr.:	Maßstab: 1 : 50

**A 92 - Landshut - Deggendorf**  
**Neubau einer Direktrampe an der AS Landau a.d. Isar**  
 Bau-km 0-165 bis Bau-km 0+555

aufgestellt: Staatliches Bauamt Landshut	Festgestellt gem. § 17 FStRG durch Beschluss vom <u>20.10.2016</u> Nr. <u>32-4354.17-20/1892</u>
<i>[Signature]</i> Dreier, Baudirektor Landshut, den 19.02.2016	Regierung von Niederbayern Landshut, <u>20.10.2016</u>

gez.  
**Dr. M. Forster**  
 Regierungsdirektorin