

Zeichenerklärung

	Einrichtungsbereich		Wäldfläche
	Einrichtung		Gebäude
	Weg mit geschotterter Raufuge		mit HWL = Grundessegelchen
	Entwässerungsgraben		bei Mittelwasserstand
	Lärmschutzwall		FFH-Gebietsgrenze
	Hoch- bzw. Tiefpunkt		Hochwasserbereichsgrenze
	Querung der Fahrbahn		Überschneidungsgrenze
	Bestand Straße und Topographie		Nummer im Bauwerksverzeichnis Straßen, Wege und Zufahrten
	Bestand Neben- und Wohngebäude		Nummer im Bauwerksverzeichnis Bauwerke und Anlagen
	Flurabstufung mit Flurnummer		Nummer im Bauwerksverzeichnis Leitungen
	Flurabstufung nicht abgestuft mit Flurnummer		Nummer im Bauwerksverzeichnis Gebäude
	Nutzungsartengrenze		Nummer im Bauwerksverzeichnis Maßnahmen für Naturschutz und Landschaftspflege
	Gemarkungsgrenze		Nummer im Bauwerksverzeichnis Sonstige
	Gemeindegrenze		

1. Tektur vom 10.03.2016
zu den Planfeststellungsunterlagen vom 31.05.2012

Mitgestellt München, den 10.03.2016
Pekker, Lfd. Bauwerksverzeichnis
Zustimmung 2

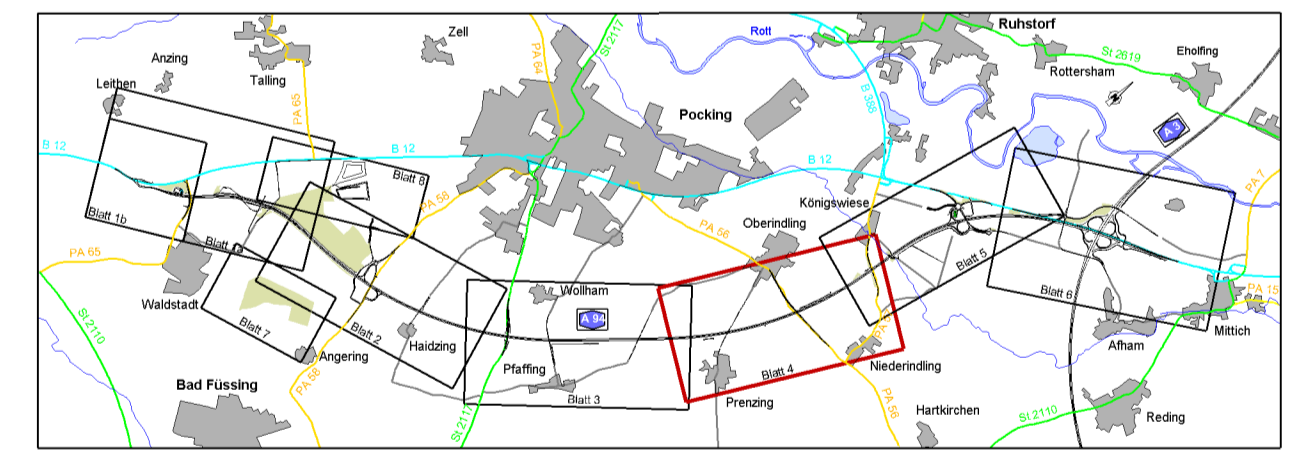

Nr.	Art der Änderung	Datum	Name

Freistaat Bayern Autobahndirektion Südbayern			Lieferlage Blatt Nr. Datum Zeichen	7.1 4T
Planfeststellung		bearbeitet aufgestellt geprüft	gezeichnet Referat 412 Sachgebiet 41 Abteilung 4	Mai 12 Mai 12 Mai 12
A 94 München - Pocking (A 3)		Hirsch / Sem Dr. Wechsler Karnaschke Pekker		
Neubau Kirchham - Pocking		Lageplan		
Bau-km 26+275 bis Bau-km 38+600		von Bau-km 32+320 bis Bau-km 34+950 (BAB A 94)		
Maßstab 1 : 2000				
Aufgestellt München, 31.05.2012 Autobahndirektion Südbayern		Festgestellt gem. § 17 FStrG durch Beschluss vom 18.11.11 Nr. 32-6354-11-02/A 94 Regierung von Niederbayern Landshut, 18.11.11		
		Gez. Dr. Forster Regierungsdirektorin		
Plan: 31.05.2012 Gezeichnet: © Bayerische Verkehrsplanung/Entwicklung der Elchstraße als Gegenverkehrsachse (Lfd. gest.) Postleitzahl: 93308		* Bei den schallschichtlichen Berechnungen wurde eine um 15cm verminderte Höhe der Seitenablagernngen angesetzt.		