



Zeichenerklärung

	Einrichtungsbeschriftung		Bestand Straße und Topographie
	Entwässerungsgraben		Bestand Neben- und Wohngebäude
	Lärmschutzwand		Flurstücksgrenze mit Flurnummer
	Hoch- bzw. Tiefpunkt		Flurstücksgrenze nicht abgemarkt mit Flurnummer
	Querneigung der Fahrbahn		Nutzungsartengrenze
			Gemarkungsgrenze
			Gemeindegrenze

Flurnummer	Fl. Nr. 171	
4.27.01	22179 m²	Erwerb für Autobahn
4.27.02	5190 m²	Erwerb für Ausgleichsflächen
4.27.03	8915 m²	Arbeitsstreifen (vorübergehende Inanspruchnahme) dauernd zu belastende Fläche
4.27.04	7994 m²	Erwerb für Dritte
4.27.05	348 m²	vorübergehende Inanspruchnahme für landschaftspfl. Maßnahmen
4.27.06*	562 m²	

Ild. Nr. einzelne Erwerbsfläche
 Ild. Nr. Flurstück
 Ild. Plannummer

* Zusammenfassung gleichartiger Erwerbsflächen innerhalb eines Grundstückes

1. Tektur vom 10.03.2016
zu den Planfeststellungsunterlagen
vom 31.05.2012

Aufgestellt: München, den 10.03.2016

 Peiker, Ltd. Baudirektor
 Abteilung 4

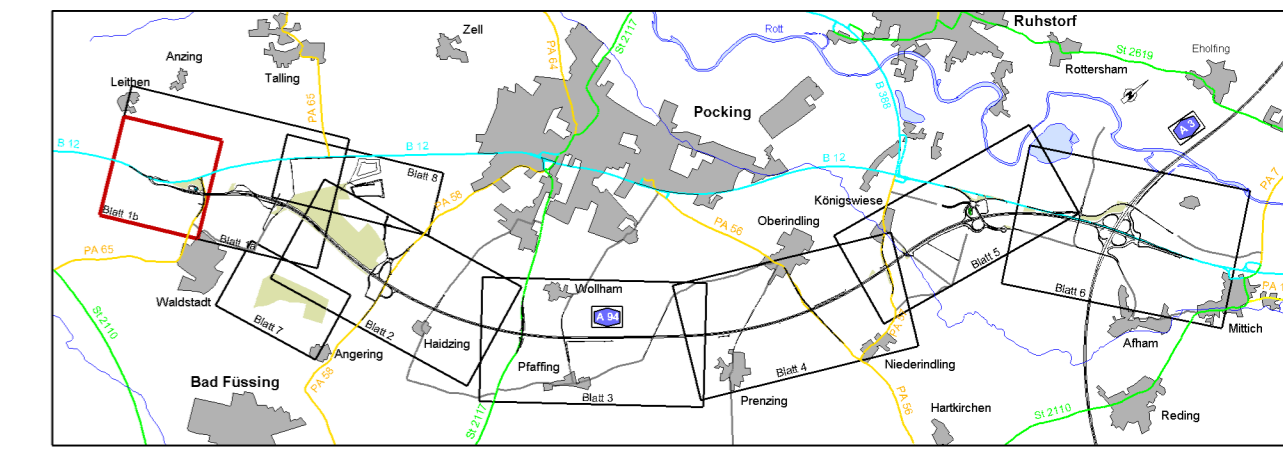

Nr.	Art der Änderung	Datum	Name

Freistaat Bayern Autobahndirektion Südbayern <small>Siedelstraße 7-11, 80335 München, Tel. 08954550-0, Fax 08954550-200, E-Mail: poststelle@ad-suedbayern.de</small>		Unterlage 14.1 Blatt Nr. 1bT Datum Zeichen
Planfeststellung A 94 München - Pocking (A 3) Neubau Kirchham - Pocking Bau-km 26+275 bis Bau-km 38+600	bearbeitet gezeichnet Referat 412 Mai 12 Hirsch / Seim aufgestellt Sachgebiet 41 Mai 12 Kamischke geprüft Abteilung 4 Mai 12 Peiker	Grunderwerbsplan von Bau-km 25+210 bis Bau-km 26+380 (BAB A 94) vorl. Verkehrsführung Maßstab 1 : 2000
Aufgestellt: München, 31.05.2012 Autobahndirektion Südbayern Lichtenwald, Präsident	Festgestellt gem. § 17 FStrG durch Beschluss vom 19.07.18 Nr. 32-4354-11-17/A-94 Regierung von Niederbayern Landshut, 19.07.18	gez. Dr. Forster Regierungsdirektorin