

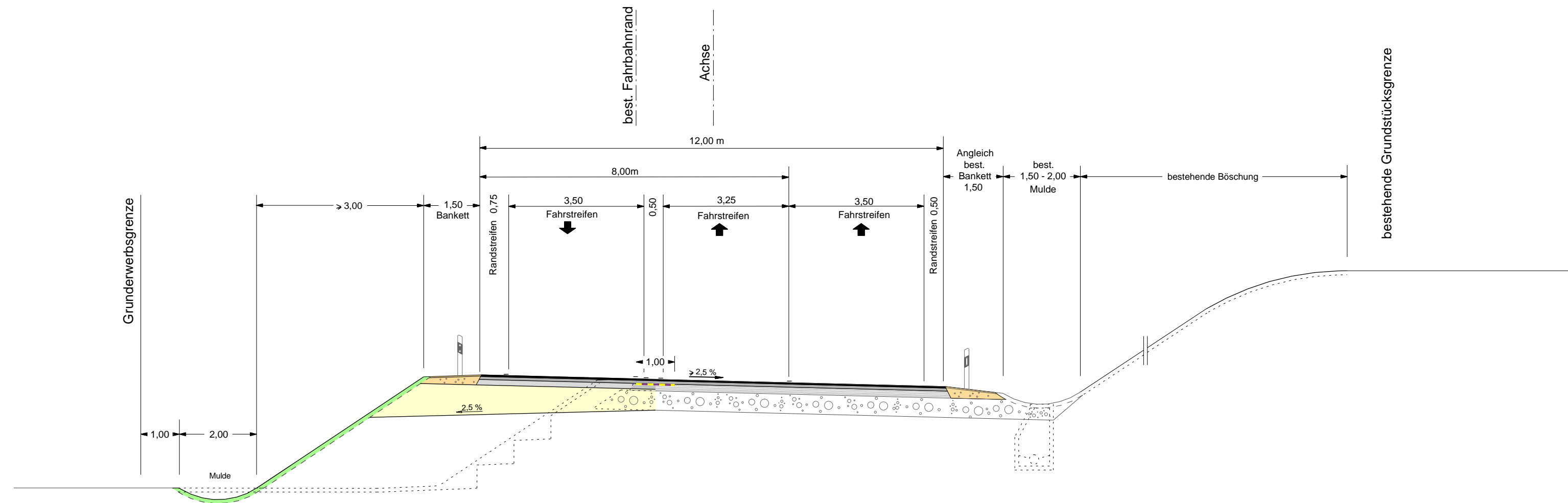

Regelquerschnitt RQ 11,5+ (RAL)

für den Anbau eines Zusatzfahrstreifens



Nr.	Art der Änderung	Datum	Name

Freistaat Bayern Staatliches Bauamt Passau <small>Am Schanzl 2, Tel. 0851/5017-01, E-Mail: poststelle@stbapa.bayern.de</small>		Umfang	6
		Blatt Nr.	
		Datum	Zeichen
Planfeststellung	bearbeitet	Sept. 2012	Seidl
B 85 Cham – Regen Ausbau westlich Ayrhof 3. Fahrstreifen Bau-km 0+000 - 1+280 B 85_2220_2,920_B 85_2220_4,000	gezeichnet	Sept. 2012	Grimm
	geprüft	Dez. 2012	Berzl
Regelquerschnitt Zusatzfahrstreifen Maßstab 1 : 100			
Aufgestellt: Deggendorf, den 30.04.2014 Staatliches Bauamt  Berzl, Baurätin			
Projekt: B85_Ausbau westl. AYRHOF Geobasisdaten: © Bayerische Vermessungsverwaltung (Darstellung der Flurkarte als Eigentumsnachweis nicht geeignet)		Datei:	

überholt