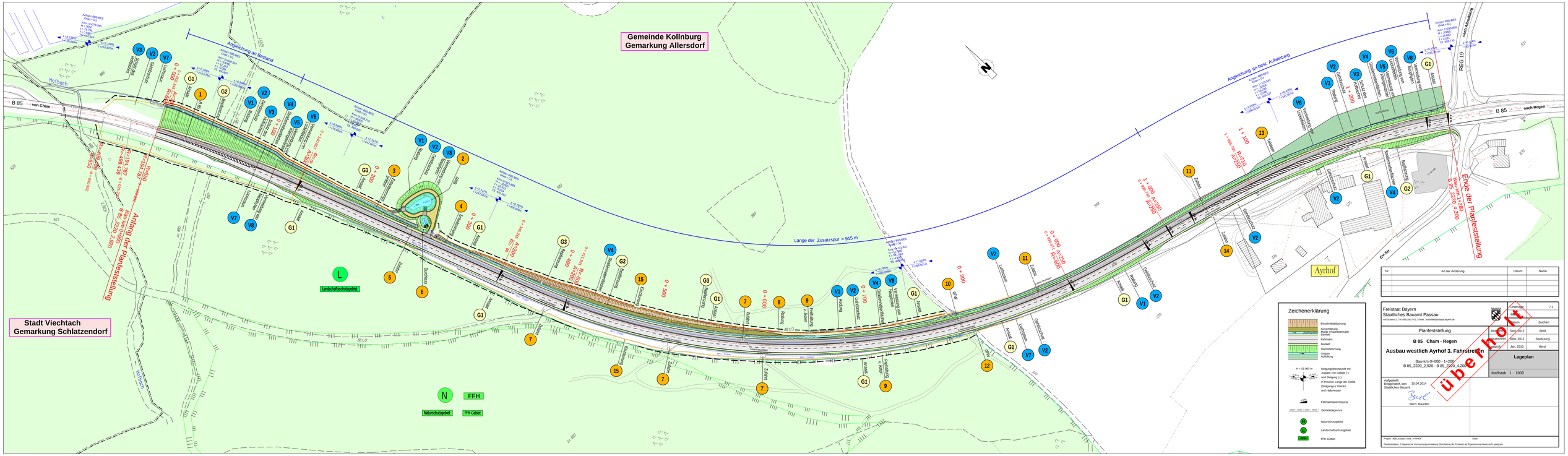

Gemeinde Kollnburg
Gemarkung Allersdorf
Stadt Viechtach
Gemarkung Schlatzendorf
Ayrhof
Länge der Zusatzspur = 915 m
Anfang der Planfeststellung
Ende der Planfeststellung
Angleichung an Bestand
Angleichung an best. Aufweitung
B 85
von Cham
nach Regen
Hofbach
REG 19
Landschaftsschutzgebiet
Naturschutzgebiet
FFH-Gebiet
Zeichenerklärung
Einschnittsböschung
Ausschlitzung
Mulde / Rauhbettmulde
Bankett
Fahrbahn
Bankett
Dammböschung
Graben
Auffüllung
Neigungsbrechpunkt mit Angabe von Gefälle (-) und Steigung (+)
in Prozent, Länge der Gefälle (Steigungs-) Strecke und Halbmesser
Fahrbahnquerneigung
Gemeindegrenze
Naturschutzgebiet
Landschaftsschutzgebiet
FFH-Gebiet
Nr.
Art der Änderung
Datum
Name
Freistaat Bayern
Staatliches Bauamt Passau
Planfeststellung
B 85 Cham - Regen
Ausbau westlich Ayrhof 3. Fahrstreifen
Bau-km 0+000 - 1+280
B 85_2220_2.920 - B 85_2220_4.200
Lageplan
Maßstab 1 : 1000
Aufgestellt:
Deggendorf, den 30.04.2014
Staatliches Bauamt
Berzl, Bauräth
Unterlage 7.1
Datum
Zeichen
Sept. 2012 Seidl
Sept. 2012 Seidl/Jung
Jan. 2013 Berzl
Projekt: B85_Ausbau westl. AYRHOF
Datei:
Gebietsdaten: © Bayerische Vermessungsverwaltung (Darstellung der Flurkarte als Eigentumsnachweis nicht geeignet)