

# FFH-Vorprüfung für das Gebiet DE 7438-372 "Klötzmühlbach"

## Legende

### NATURA-2000 Gebiete

-  FFH-Gebiet, das Gegenstand der Vorprüfung ist
-  Weitere FFH-Gebiete (kein Gegenstand der Vorprüfung)
-  Vogelschutz-Gebiet, das nicht Gegenstand der Vorprüfung ist

### Vorhaben

-  Streckenverlauf des geprüften Vorhabens
-  Maximaler Wirkraum des geprüften Vorhabens (50-m Korridor)

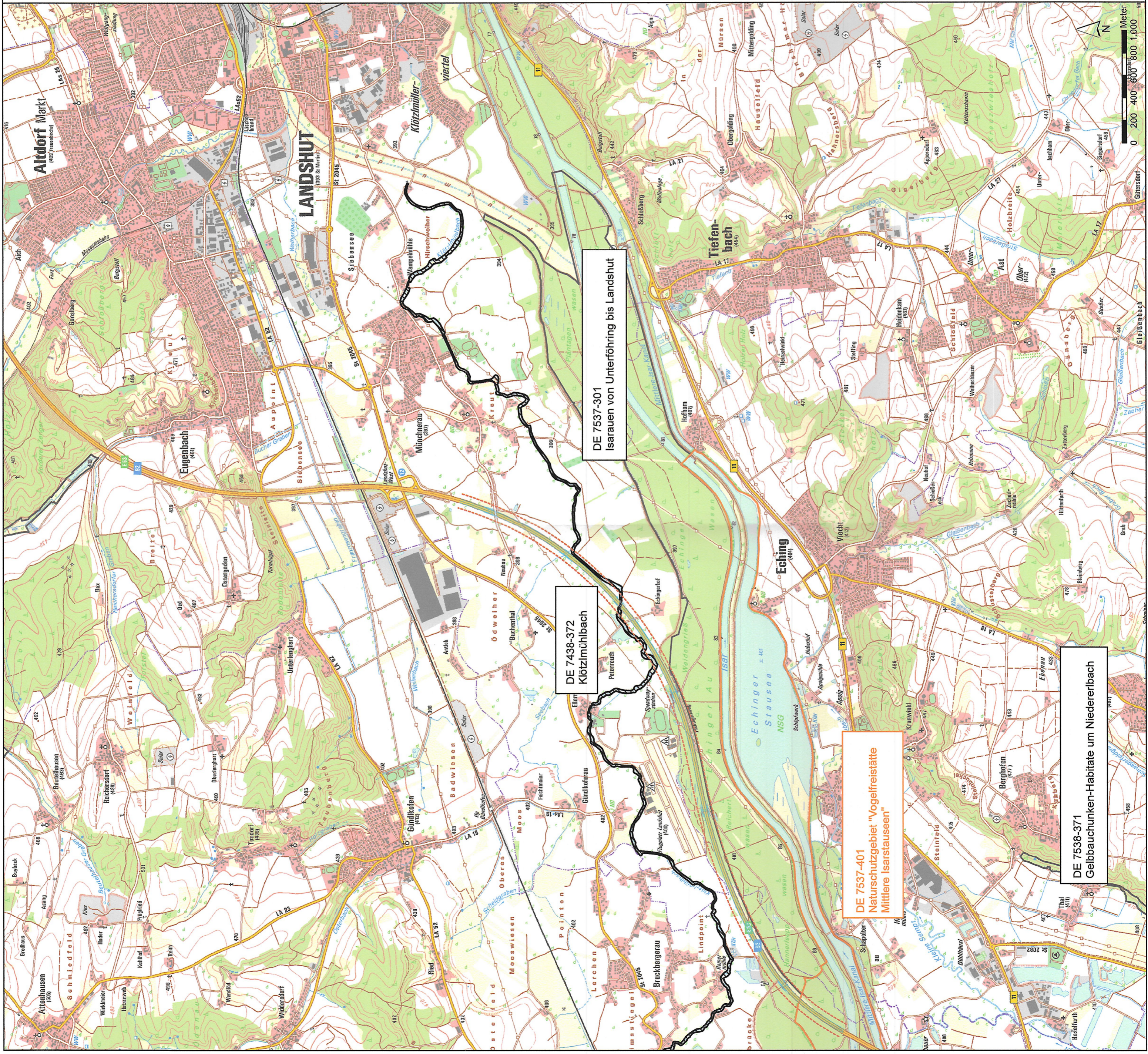

Bearbeitung	Datum	Name
Dipl.-Ing. (FH) M. Bissinger	Juni 2018	MBAS
Landschaftsplanung	Juni 2018	MBAS
Rumfordstr. 42   80469 München	Juni 2018	MB
mail@bissinger-planung.de		

	bearbeitet:	1316	OKt. 2018	Graf
	gezeichnet:			
	geprüft:	13	OKt. 2018	Müssig
PSP Nr.: 801S.ABAC0921.04				
PSP Bez.: A92 D.M042 Moosb./N-Landsh./W Fr12				
Dateiname:				

Nr.	Art der Änderung	Datum	Zeichen

# FESTSTELLUNGSENTWURF

Straßenbauverwaltung	Unterlage / Blatt-Nr.: 19.2 / Anlage
Freistaat Bayern	FFH-Vorprüfung für das Gebiet DE 7438-372 „Klötzmühlbach“
	Maßstab: 1 : 25 000
<b>A92 München – Deggendorf</b> <b>Grundhafte Erneuerung</b> <b>AS Moosburg-Nord bis AS Landshut-West</b> Betriebs-km 50,159 bis Betriebs-km 56,300	
aufgestellt: Autobahndirektion Südbayern	Willische K.Ltd. Baudirektorin München, den 30.11. 2018
Geobasisdaten: © Bayerische Vermessungsverwaltung	