

LAGEPLAN

110-kV-Kabelleitung Anschluss Tann Ltg.-Nr. LH-08-O58/1 und O58/2

UW Tann - Ltg. O58

Maßstab 1:1000

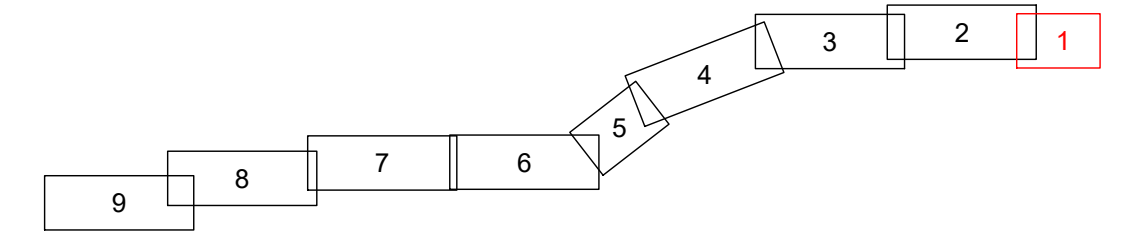

Grenzen :



Geobasisdaten © Bayerische Vermessungsverwaltung 2017

Randling	Reut	Rottal-Inn
Gemarkung	Gemeinde	Landkreis

Planfeststellungsunterlage

Aufgestellt : 31.10.2019
Bayreuth
Bayerwerk Netz GmbH
i.V. *H. Sehn* i.A. *S. Horn*

Satzungsgemäß ausgelegen in der Zeit vom bis

Zeit und Ort der Auslegung sind vor Auslegung ortsüblich bekannt gemacht worden

Gemeinde:

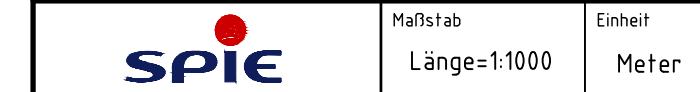

Maßstab Länge=1:1000
Einheit Meter

Datum	Name
Bearb. 18.10.2019	Ehertz
Gepr. 18.10.2019	Obermeier
Norm	
SPIE SAG GmbH	



Zust.	Änderung	Datum	Name	Urspr.:
A	Verkl. Arbeitsb.	16.04.21	Eh	

Dienstsiegel/Unterschrift

Planfeststellungsbehörde

Legende

5,0m Lagerfläche
+ ggf. 5m Lagerfläche für den Mutterbodenabtrag

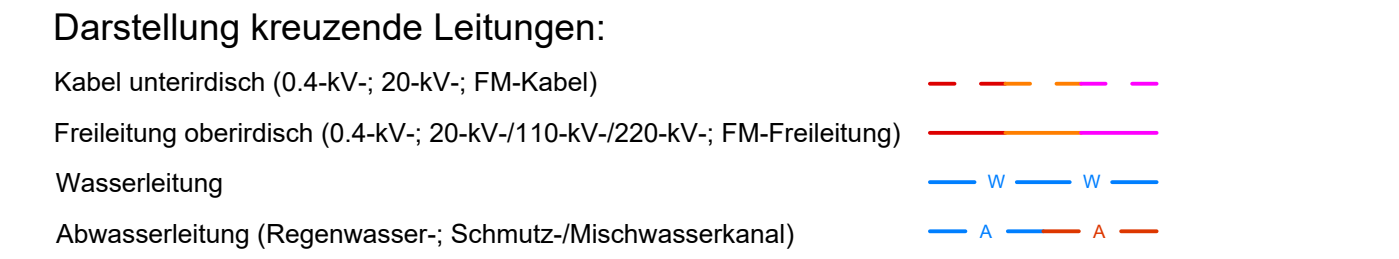
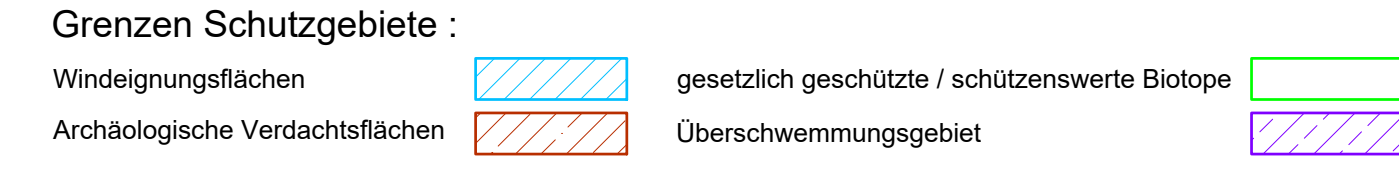
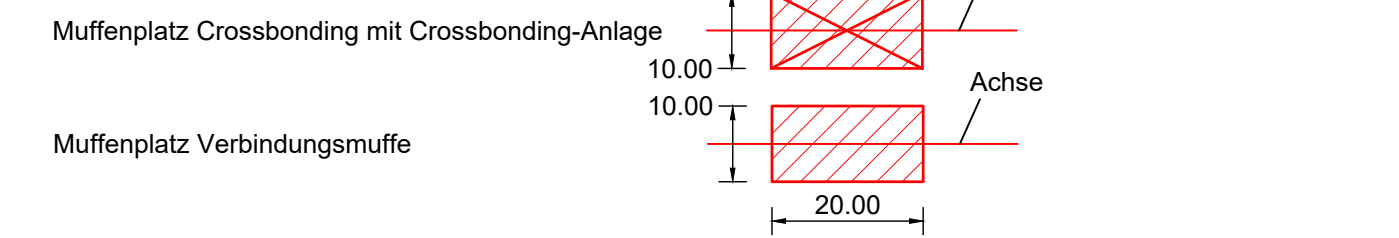
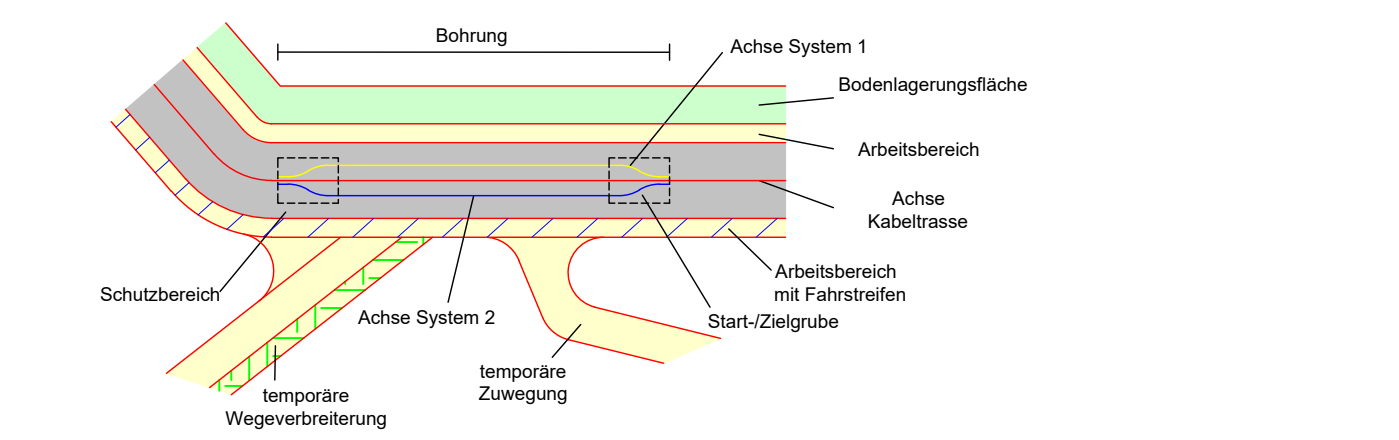
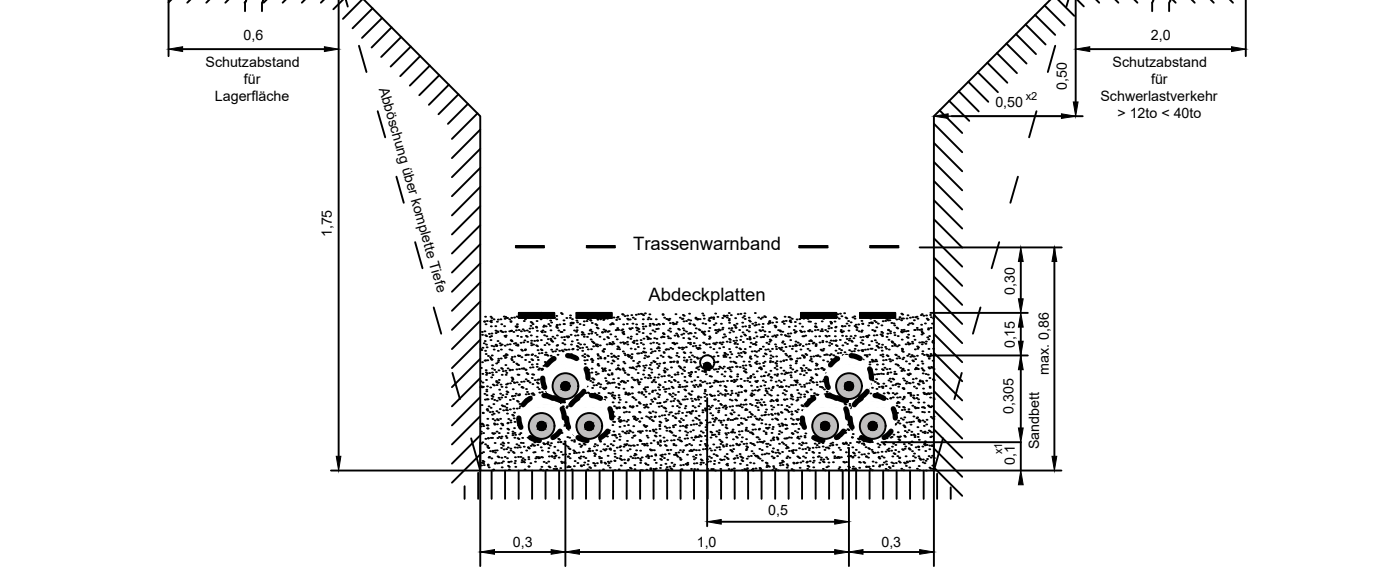

Landkreis Rottal-Inn
Gemeinde Reut
Gmkg. Randling