

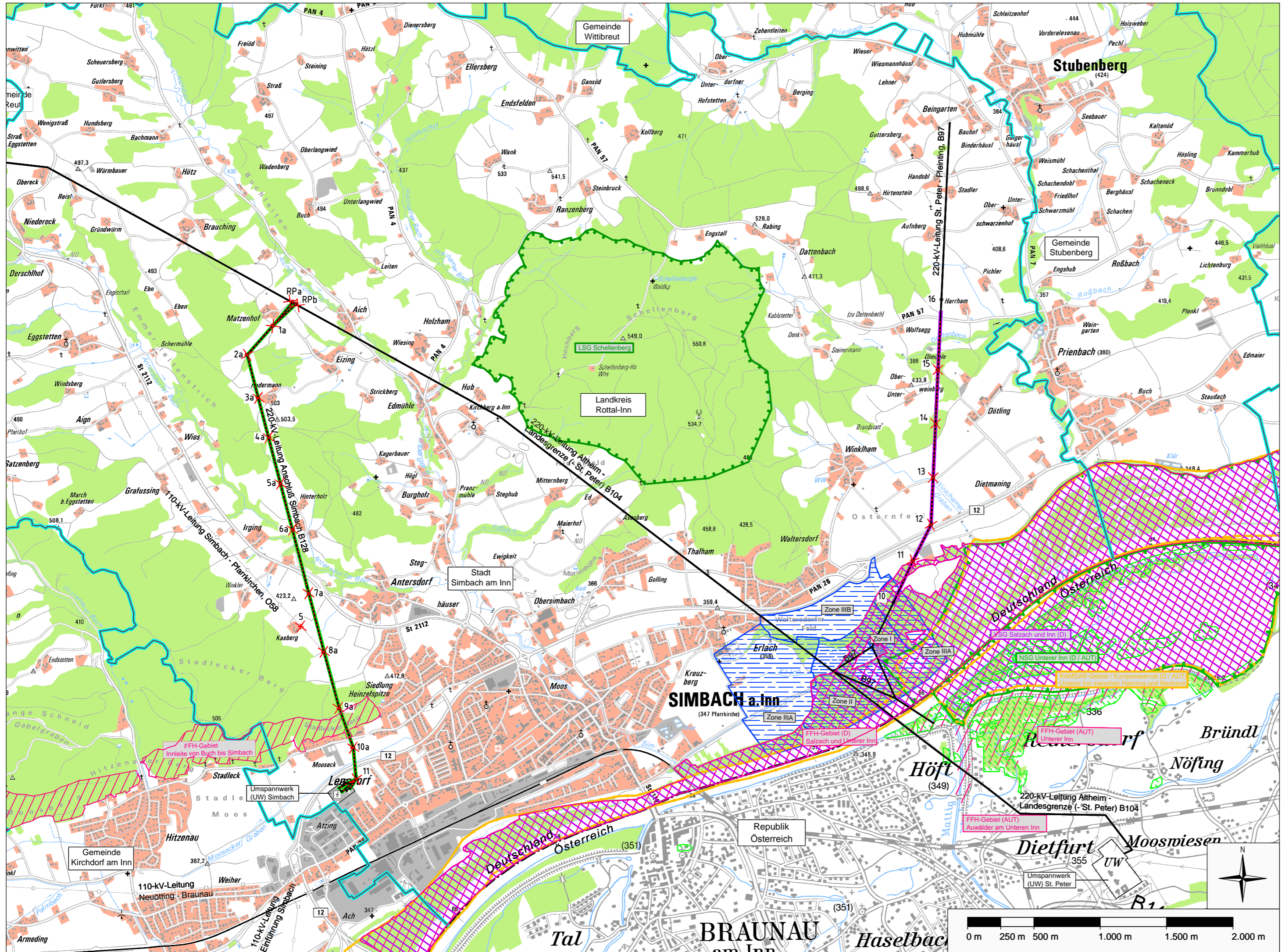

380-kV-Leitung
(St. Peter -) Landesgrenze - Simbach B153

Rückbaumaßnahmenplan



Schutzgebiete und schutzwürdige Bereiche

- Vogelschutzgebiet (VSG)
- Fauna-Flora-Habitat-Gebiet (FFH-Gebiet)
- Ramsar-Gebiet / Europareservat
- Naturschutzgebiet (NSG)
- Landschaftsschutzgebiet (LSG)
- Wasserschutzgebiet (Zone I, Zone II, Zone III)
- Funktionsfläche Wald (Österreich)

- Grenzen:**
- Land
 - Kreis
 - Stadt/Gem.

Abbau von Hochspannungsfreileitungen

- 220-kV-Ltg. St. Peter - Pleinting B97
Abbau zwischen Mast Nr. 10 und Mast 16
- 220-kV-Ltg. Anschluß Simbach B128
Abbau zwischen RPa,RPb und Mast 11

Planfeststellungsunterlage

Aufgestellt: 24.06.2016
Bayreuth
TenneT TSO GmbH
i.V. i.A.

| | | |
|--|-------------------|-------------------|
| | Maßstab | Einheit |
| | 1:25.000 | Meter |
| | Datum | Name |
| | Bearb. 24.06.2016 | Obermeier /Deindl |
| | Gepr. 24.06.2016 | Hochholzer |
| | Norm | |

| | |
|-------|-----------------------------|
| | |
| Zust. | Änderung Datum Name Urspr.: |

