

13
WA160-42,00

-331.7-

14
T2-38,00
T1-38,00

-425.8-

15
WA160-42,00

-389.7-
-392.6-

16
WA160-54,00

-412.6-
-417.5-

17
WAspez.-42,00
WAZ120-53-42



380-kV-Leitung (St. Peter -) Landesgrenze - Simbach B153

Grunderwerbsplan

Mast Nr. 13 - Mast Nr. 17

Deckblatt

Legende:

Masttyp 1	Mastnummer	Länge von Mast zu Mast	1	Eigentümer Schlüsselnummer	Grenzen:
WA160-24,00	-325.0-	T1-26,00	1	Eigentümer Schlüsselnr. zu entlastende Fläche	Land
Dauerhafte Freihaltung im Waldbereich	Schutzgerüst	Schutzbereich	37	Flurstücksnummer	Kreis
vorübergehende Beanspruchung	Trassenachse	Schutzbereichsbegrenzung			Stadt/Gem.
Mastzufahrt	äußeres Leiterseil	Bemahlung des Schutzbereiches in Feldmitte / am Mast			Gemarkung
Abspannmast					Flur
Tragmast					Flurstück
Rückbau Hoch- u. Mittelsp.-Ltg. Freileitungsprovisorium/Bauemtsatzkabel					Flurbereinigung
					Antrag weiterhin gültig
					Antrag geändert
					Deckblatt Neuer Stand

Geobasisdaten: Bayerische Vermessungsverwaltung

Planfeststellungsunterlage

Aufgestellt : 24.06.2016
 Bayreuth
 TenneT TSO GmbH
 i.V. gez. Thomas Ehrhardt-Unglaub i.A. gez. Dirk Daßler

		Maßstab	Einheit
		Länge=1:2500	Meter
		Datum	Name
		Bearb. 26.04.2017	Obermeier /Deindl
		Gepr. 26.04.2017	Hochholzer
		Norm	
		Servicebereich CeGIT	
A	Deckblatt	18.02.2019	De
Zust.	Änderung	Datum	Name Urspr.:

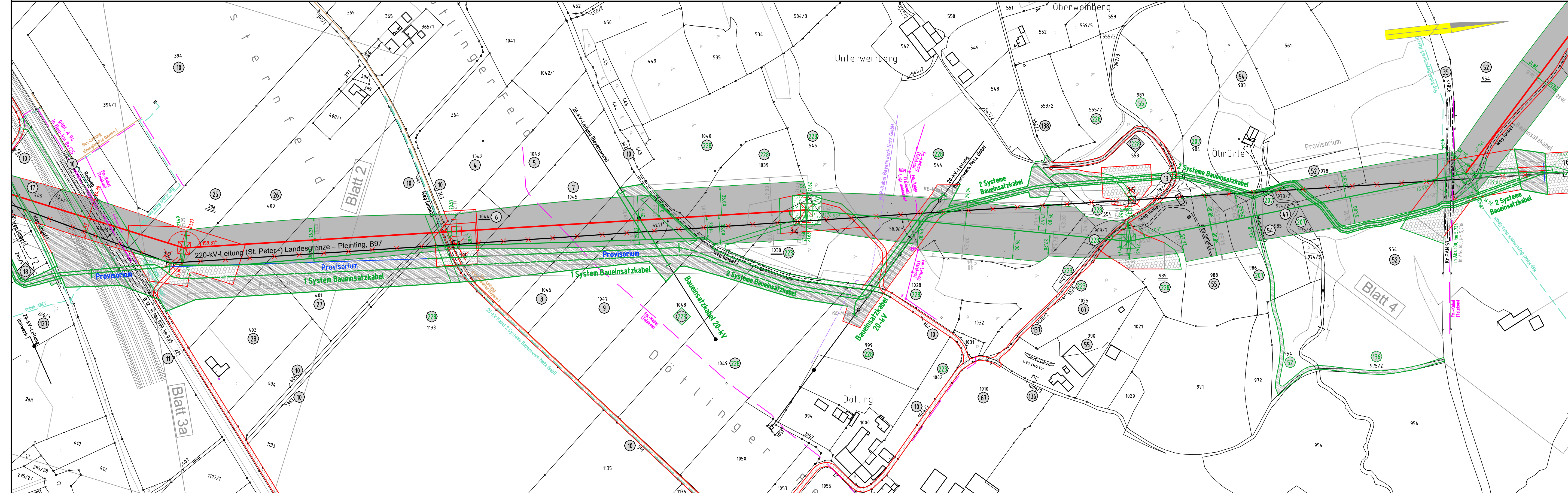

Gmkg. Erlach
Stadt Simbach a.Inn
Landkreis Rottal-Inn