

380/110-kV-Ltg. (St.Peter-) Landesgrenze - Simbach
Ltg. Nr. B153

Plan 2: Schutzgut Landschaft und Kulturgüter

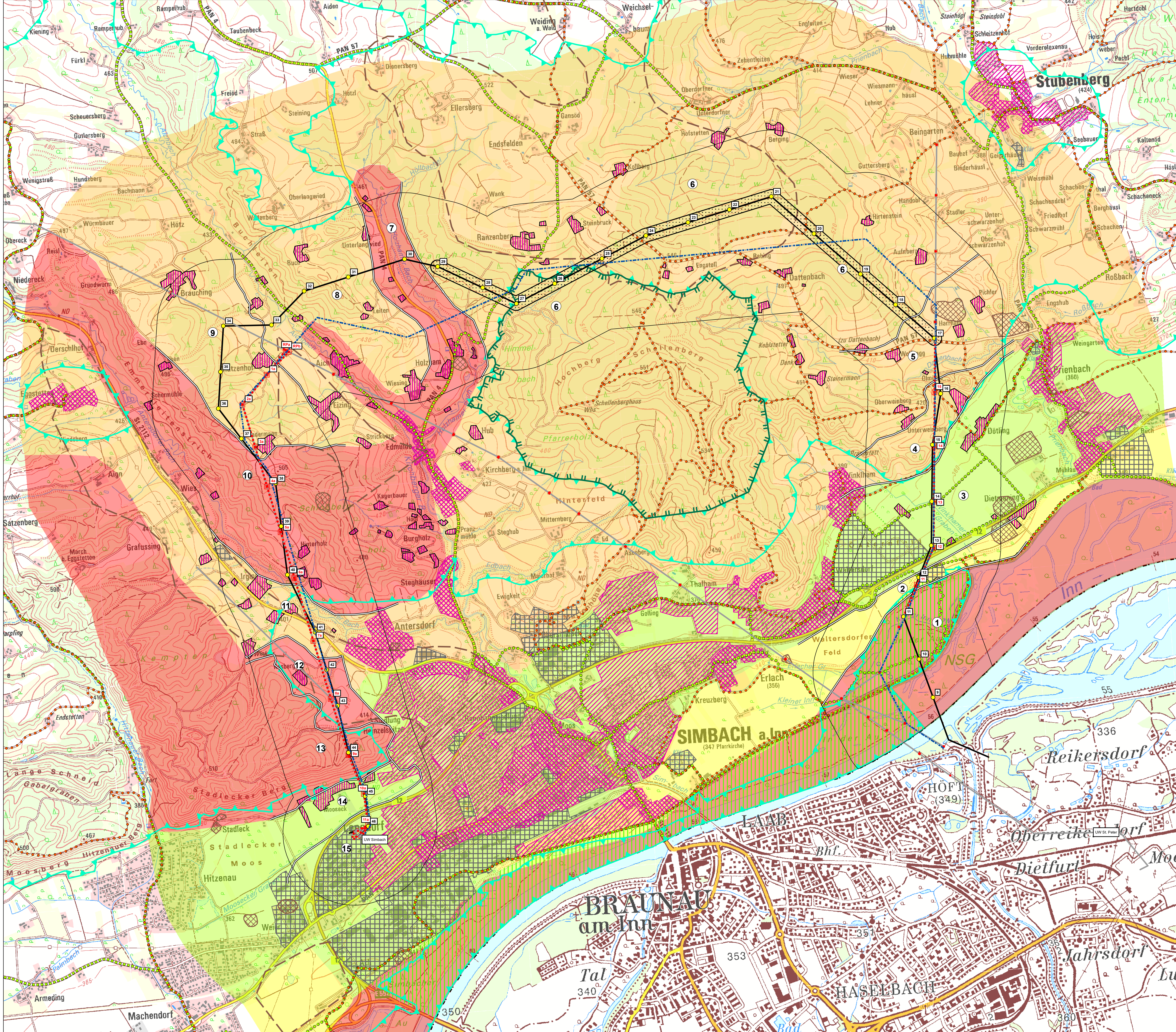

Legende

Technische Planung

- Geplante Stromtrasse
- Maststandorte mit Nr.
- Bestandsleitung mit Masten
- Bestandsleitung (Rückbau) mit Masten
- ROV-Trasse
- Korridorbreite 1000m
- Waldüberspannung

Nutzung

- Einzelgehöft / Streusiedlung
- Gewerbe- und Sondergebiet
- Mischgebiet
- Wohngebiet

- Regionaler Grünzug gemäß Regionalplan
- Landschaftsschutzgebiet "Schellenberg in den Gemeinden Kirchberg-Simbach und Erlach"
- Landschaftliches Vorbehaltsgebiet

Landschaftsbildeinheiten ① - ⑮

- 1: Innau z.T. im Überflutungsbereich
- 2: Niederterrasse
- 3: Vorland zum Hügelland
- 4: Steilanstieg zum Hügelland
- 5: Talraum des Dattenbachs und anschließender Hanglage
- 6: Bewaldete Hanglage nördliche des Schellenbergs
- 7: Talraum des Holzhamer Bachs
- 8: Hügelland zwischen Holzhamer Bach und Aichbach
- 9: Höhenzug um die Streusiedlungen Matzenhof und Hadermann
- 10: Taleinhang zum Antersdorfer Bach
- 11: Talraum des Antersdorfer Bachs
- 12: Grünlandlage Stadlecker Berg
- 13: Inleite und Stadlecker Berg
- 14: Innal Niederterrasse
- 15: Siedlungsband Simbach

Abgrenzung Landschaftsbildeinheit

Landschaftsbildbewertung

- gering
- mittel
- hoch
- sehr hoch

Kultur- und sonstige Sachgüter

- Baudenkmal
- Bodendenkmal
- Bodendenkmal (Vermutungsfäche)
- Wanderweg
- Radweg

Grenzen

- Land

Geobasisdaten © Bayerische Vermessungsverwaltung 2021

Planfeststellungsunterlagen

Aufgestellt: Bayreuth TenneT TSO GmbH	I.V. Thomas Ehrhardt-Unglaub I.A. Dirk Daßler	Maßstab: 1:10.000	Einheit: Meter												
<table border="1"> <thead> <tr> <th>PLANUNGSGRUPPE LANDSCHAFT</th> <th>Datum</th> <th>Name</th> </tr> </thead> <tbody> <tr> <td>Bayr.</td> <td>02.2021</td> <td>BA_HP</td> </tr> <tr> <td>Geogr.</td> <td>03.2021</td> <td>BA_AW</td> </tr> <tr> <td>Nom.</td> <td></td> <td></td> </tr> </tbody> </table>		PLANUNGSGRUPPE LANDSCHAFT	Datum	Name	Bayr.	02.2021	BA_HP	Geogr.	03.2021	BA_AW	Nom.				
PLANUNGSGRUPPE LANDSCHAFT	Datum	Name													
Bayr.	02.2021	BA_HP													
Geogr.	03.2021	BA_AW													
Nom.															
Zust.	Änderung	Datum	Name												

