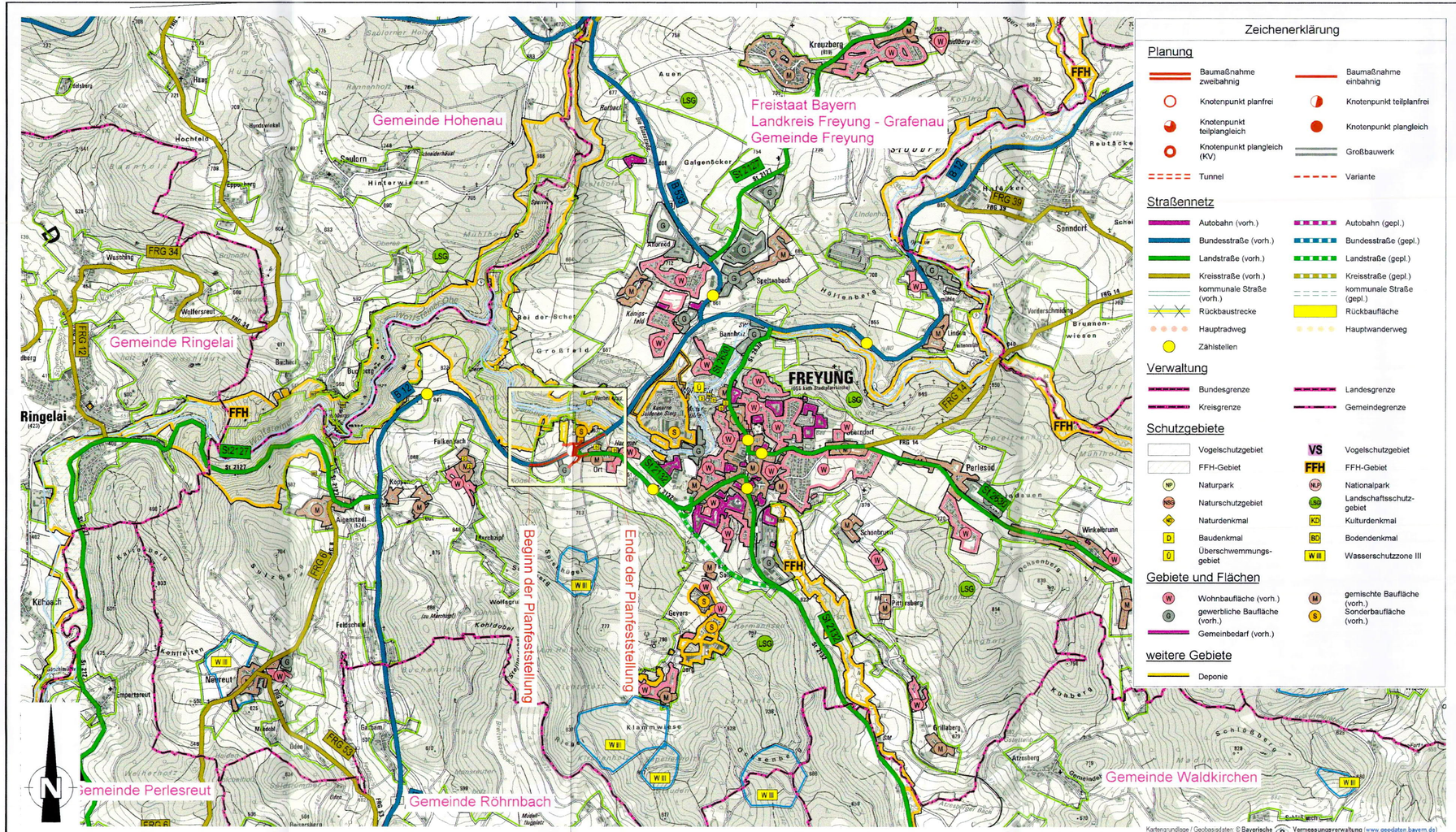

Kartengrundlage / Geobasisdaten: © Bayerische Vermessungsverwaltung (www.geodaten.bayern.de)

Zeichenerklärung

Planung

- Baumaßnahme zweibahnig
- Baumaßnahme einbahnig
- Knotenpunkt planfrei
- Knotenpunkt teilplanfrei
- Knotenpunkt teilplangleich
- Knotenpunkt plangleich
- Knotenpunkt plangleich (KV)
- Großbauwerk
- Tunnel
- Variante

Straßennetz

- Autobahn (vorh.)
- Autobahn (gepl.)
- Bundesstraße (vorh.)
- Bundesstraße (gepl.)
- Landstraße (vorh.)
- Landstraße (gepl.)
- Kreisstraße (vorh.)
- Kreisstraße (gepl.)
- kommunale Straße (vorh.)
- kommunale Straße (gepl.)
- Rückbaustrecke
- Rückbaufläche
- Hauptradweg
- Hauptwanderweg
- Zählstellen

Verwaltung

- Bundesgrenze
- Landesgrenze
- Kreisgrenze
- Gemeindegrenze

Schutzgebiete

- Vogelschutzgebiet
- Vogelschutzgebiet (VS)
- FFH-Gebiet
- FFH-Gebiet (FFH)
- Naturpark (NP)
- Nationalpark (NLP)
- Naturschutzgebiet (NSG)
- Landschaftsschutzgebiet (LSG)
- Naturdenkmal (ND)
- Kulturdenkmal (KD)
- Baudenkmal (D)
- Bodendenkmal (BD)
- Überschwemmungsgebiet (Ü)
- Wasserschutzzone III (W III)

Gebiete und Flächen

- Wohnbaufläche (vorh.) (W)
- gemischte Baufläche (vorh.) (M)
- gewerbliche Baufläche (vorh.) (G)
- Sonderbaufläche (vorh.) (S)
- Gemeinbedarf (vorh.)

weitere Gebiete

- Deponie

WOLF INGENIEURBÜRO

WOLF INGENIEURBÜRO GmbH
Freudenhain 10, 94481 Grafenau
Telefon: +49 8555 9602-0
Telefax: +49 8555 9602-99
E-Mail: info@lbwolf.com

BAUSTATIK WASSERVERSORGUNG ABWASSERENTSORGUNG VERKEHRSANLAGEN VERMESSUNG

Projekt-Nr. 2015-134-02-fg	Datum	Name
bearbeitet:	Feb 17	Nowak
gezeichnet:	Feb 17	Nowak
geprüft:	Feb 17	Wolf
Datei: 15-13402 FE_ÜK_01		

Staatliches Bauamt Passau

Am Schanzl 2
94032 Passau

Tel.: 0851/5017-01, Fax: 0851/5017-1099, E-Mail: poststelle@stbapa.bayern.de

bearbeitet:	
gezeichnet:	
geprüft:	
PSP Nr.:	
Projekt:	
Datei:	

Nr.	Art der Änderung	Datum	Zeichen

FESTSTELLUNGSENTWURF

Straßenbauverwaltung Freistaat Bayern

Staatliches Bauamt Passau

Straße / Abschn.-Nr. / Station: **B12_2200_1,980 - 2220_0,271**

PROJIS-Nr.:

Unterlage / Blatt-Nr.: 3

Übersichtslageplan

Maßstab: 1:25000 /

B12 Passau - Freyung - (Prag)
Ausbau der Kreuzung mit der St2132 bei Freyung Ort
B12_2200_1,980 - 2220_0,271
Bau-km 1+950 bis Bau-km 2+650 (Baustrecke B12)

aufgestellt:
Staatliches Bauamt Passau

Wolfka
Ltd. Baudirektor

Passau, den 31.10.2019

Festgestellt gem. § 17 FStrG
durch Beschluss vom 13. 12. 2021
Nr. 32-4354.21-59/B12

Regierung von Niederbayern
Landshut, 13. 12. 2021

~~08 November 2019~~ gez
Kiermaier
Regierungsdirektor