

Freistaat Bayern
LK-Deggendorf
Gemeinde Auerbach

Gemarkung Auerbach
Oberauerbach

Bauwerk 01
Brücke im Zuge der B 533
über das Tal der Hengersberger Ohe
(3-Feldbauwerk mit Plattenbalkenüberbau)
Bau-km 0+406,65 - Bau-km 0+530,65
KrW = 75,00 gon LW = 122,92m
BzG > 12,10 m LH ≥ 4,70m
MLC 50/50 - 100

Bauwerk 02
Tunnel im Zuge der B 533
Auerbach
Bau-km 0+562,00 - Bau-km 0+932,00
Voreinschnitt West ca. Bau-km 0+550,0 - 0+575,1
Portal West ca. Bau-km 0+562,0 - 0+572,0
bergm. Bauweise HT ca. Bau-km 0+572,0 - 0+922,0
Portal Ost ca. Bau-km 0+922,0 - 0+932,0
Voreinschnitt Ost ca. Bau-km 0+919,0 - 0+975,0

Bauwerk 03
Brücke im Zuge der B 533
über eine künftige Straße
bei Auerbach - Kaltenbrunn
Bau-km 1+080,018
KrW = 61,436 gon LW = 24,50m
BzG > 15,87 m - 16,23m LH > 4,70m
MLC 50/50 - 100

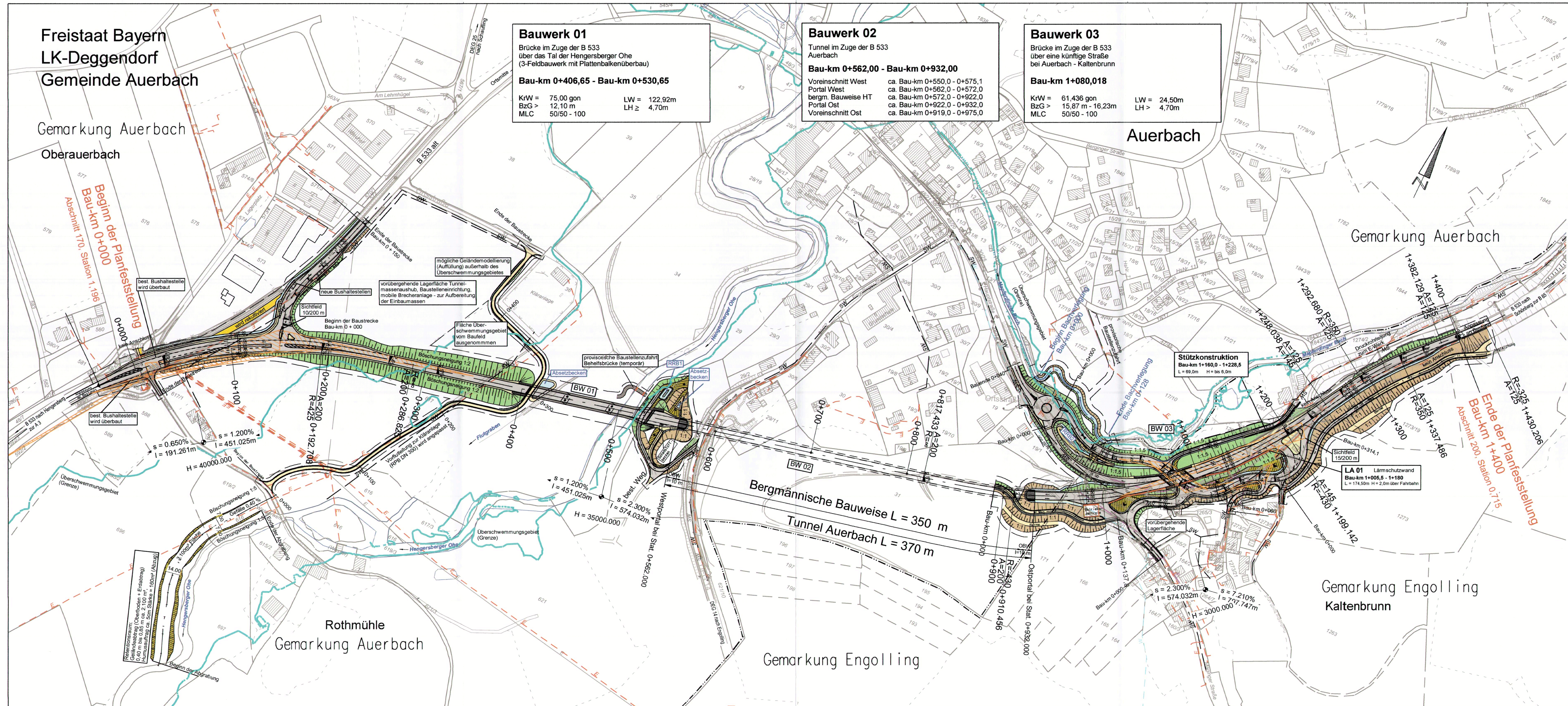

Zeichenerklärung

H = 15 000 m
2.500 %
1531,000 m
1.000 %
725,000 m

Neigungsbrechpunkt mit Angabe von Ausrundungshalbmesser, Längsneigung und Abstand zu nächsten Neigungsbrechpunkt

Gradientenhochpunkt
Gradientetiefpunkt

Immissionsschutz

Lärmschutzwand

Sonstiges

Baufeldgrenze
Rückbaufläche

Verwaltung

Flurstücksgrenze

Planung

- Wirtschaftsweg
- Einschnittsböschung
- Mulde
- Fahrbahn mit Achse und Bankett
- Dammböschung
- Entwässerungsgraben
- Straßennebenflächen
- Fahrbahnleiter / Insel
- Geländeangleichung

Versorgungseinrichtungen

vorhanden	geplant	
		Trinkwasserleitung
		Gasleitung
		E-Freileitung
		E-Leitung
		Fernmeldekabel

Staatliches Bauamt Passau

Am Schanzl 2
94032 Passau
Tel.: 0851/5017-01, Fax: 0851/5017-1099, E-Mail: poststelle@stbapa.bayern.de

bearbeitet:	Juni 2019	Vollath
gezeichnet:	Juni 2019	Zieglmüller
geprüft:	Juni 2019	Wufka B.

PSP Nr.: B225-ABBA0339.00.E0.10
Projekt: Auerbach_PLF Datei: P:\B533-IT\VOI
Auerbach_PLF\Unterlage_03_Ubersichtslageplan_Juni

FESTSTELLUNGSENTWURF

Straßenbauverwaltung Freistaat Bayern
Staatliches Bauamt Passau
Straße / Abschn.-Nr. / Station: B533_170_1,196 - 200_0,715
PROJIS-Nr.: B533-G010-BY-T01-BY

Unterlage / Blatt-Nr.: 03 / 2
Übersichtslageplan
Maßstab: 1 : 2 500

B 533
Ortsumgehung Auerbach
Bau-km 0+000 - Bau-km 1+400

aufgestellt:
Staatliches Bauamt Passau

Wufka, Ltd. Baudirektor
Passau, den 30.10.2019