

Legende (siehe Blatt Nr. 4)

Geobasisdaten © Bayerische Vermessungsverwaltung

Tektur vom 26.08.2022		K. Stümpfl Baudirektor	
Nr.	Art der Änderung	Datum	Zeichen
1.	Anpassung an die geänderte technische Planung	Juli 2022	Haslach
2.	Änderung der Ausgleichsmaßnahmen 1 A(CEF) und 2.6 A	Juli 2022	Haslach

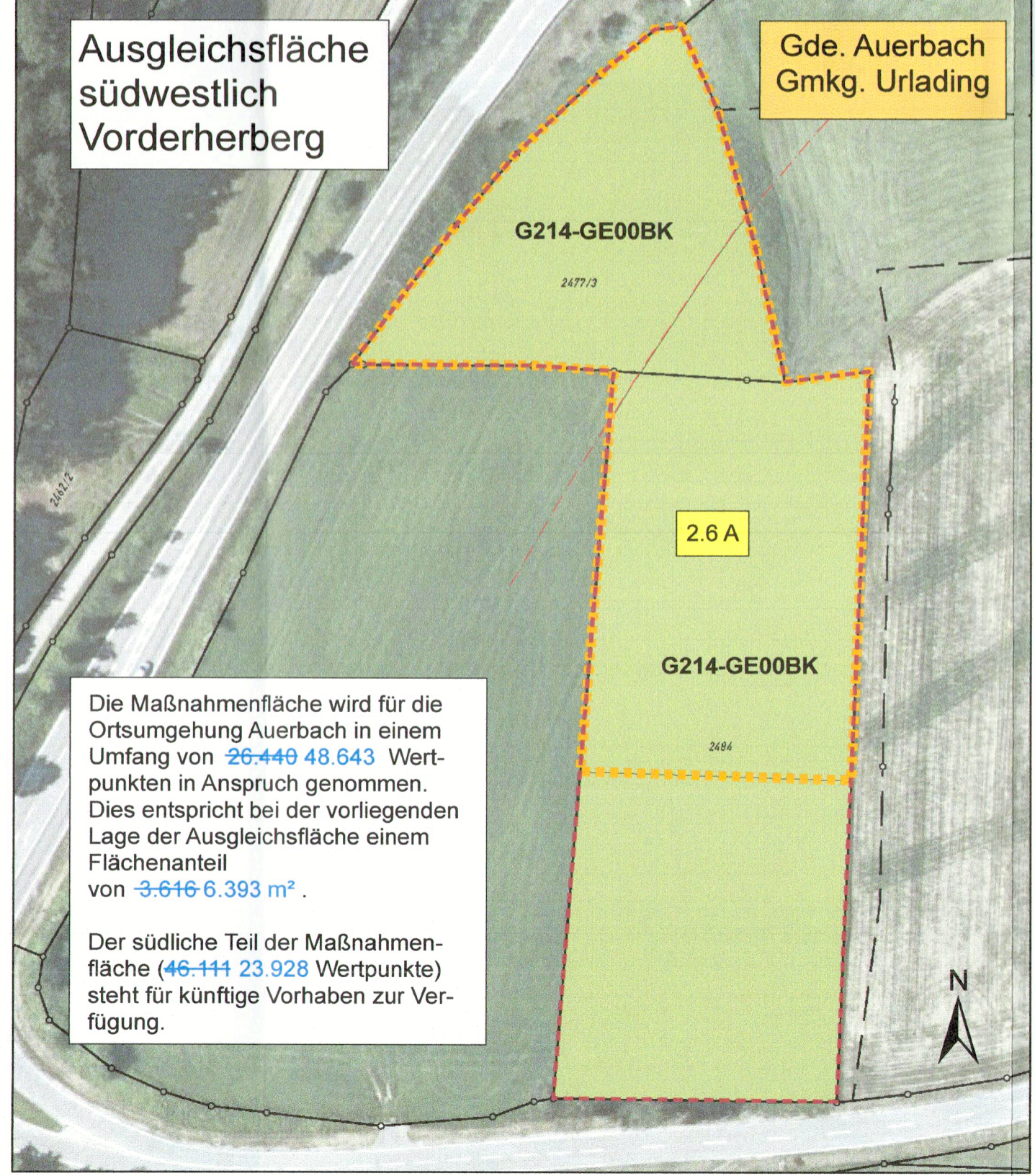
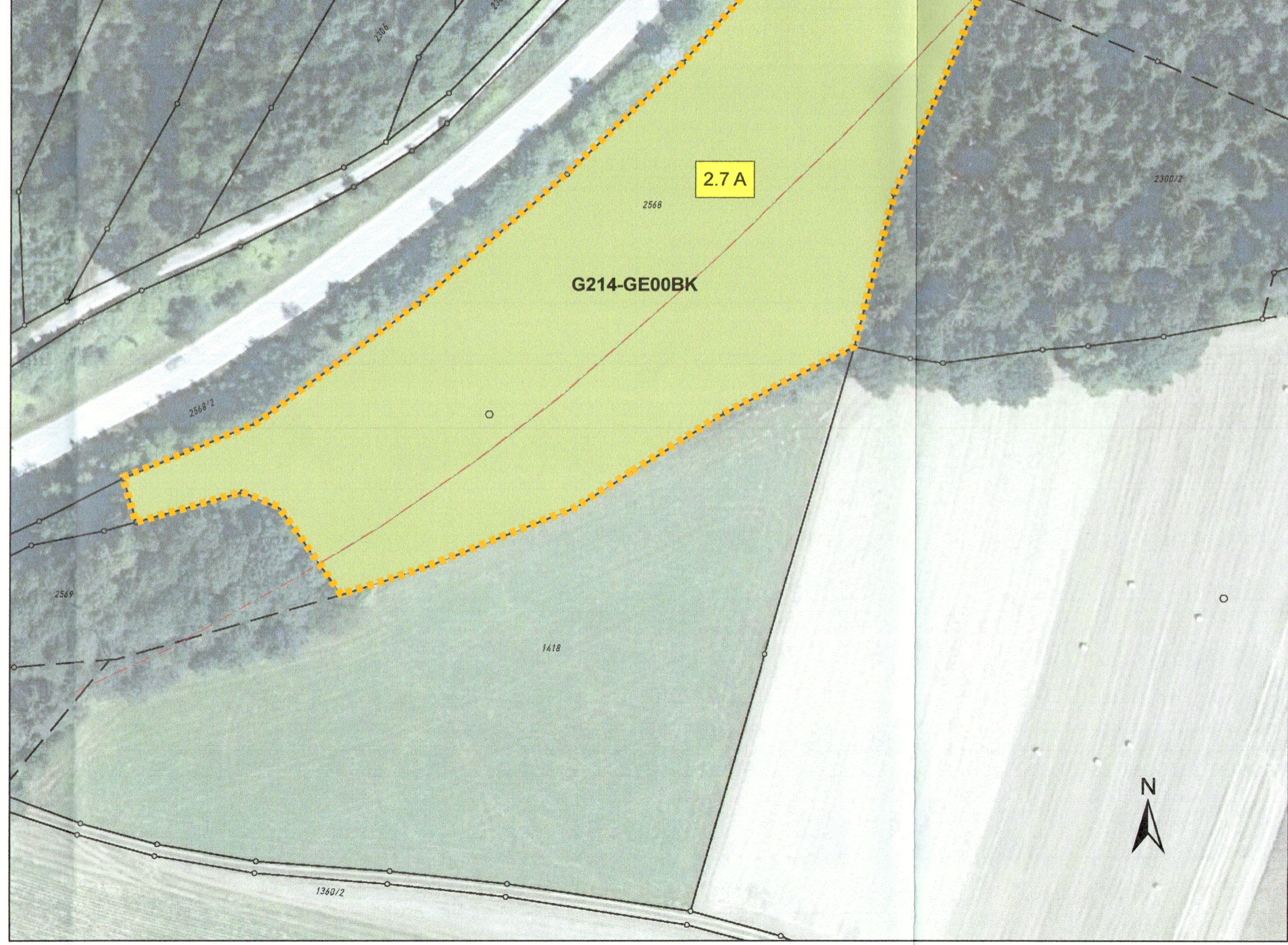
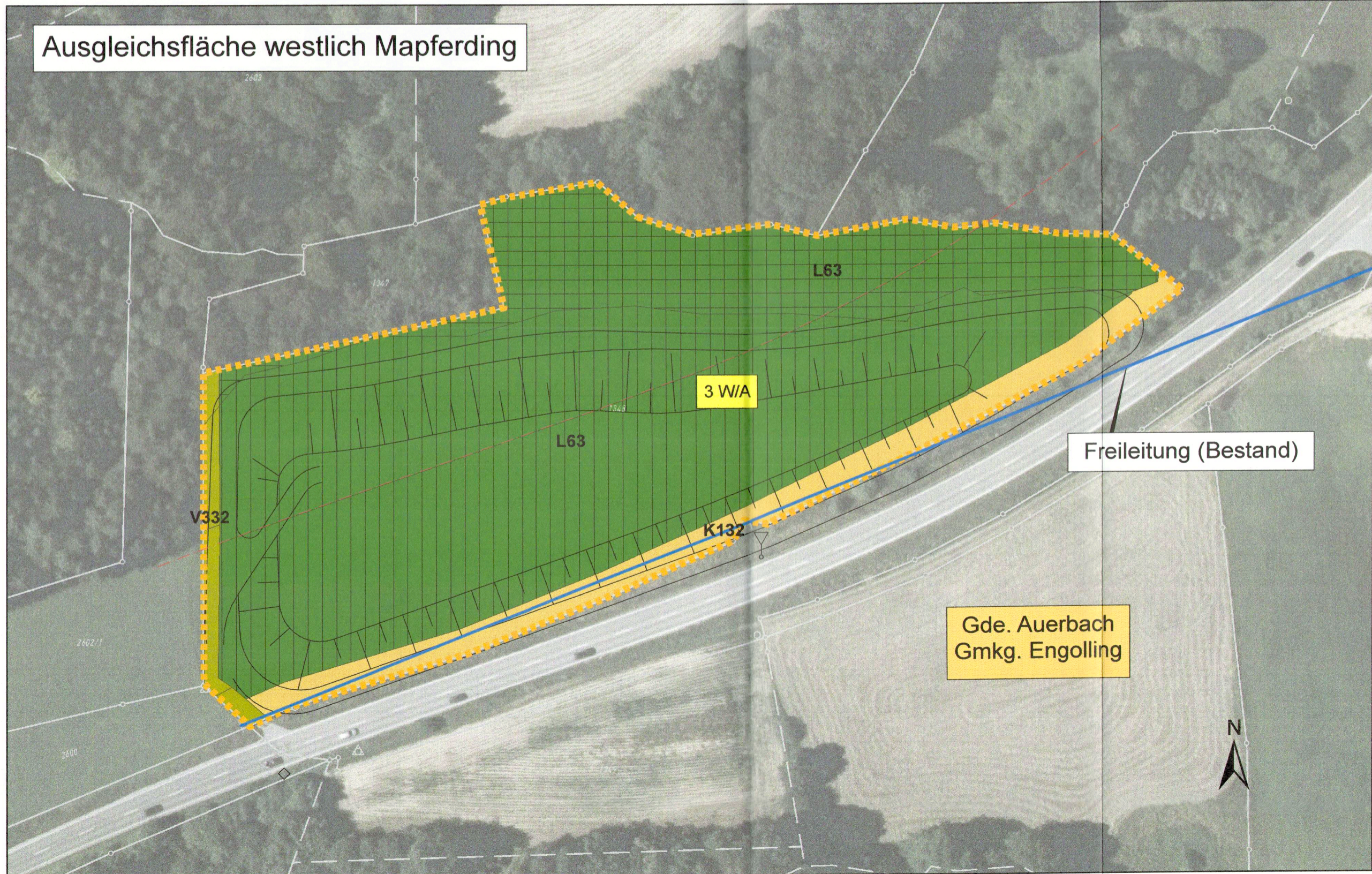

LANDSCHAFTSBÜRO Pirkel - Riedel - Theuer

bearbeitet:	Mai 2019	Riedel/Haslach
gezeichnet:	Mai 2019	Haslach
geprüft:		

Piflaser Weg 10
84034 Landshut
Tel.: 0871/276 00 00, Fax: 0871/276 00 00, www.landschaftsbuero.net

Staatliches Bauamt Passau

bearbeitet:		
gezeichnet:		
geprüft:	Mai 2019	Lehner/Vollath
PSP Nr.:		
Projekt:	Auerbach_PLF	

Am Schanzl 2
94032 Passau
Tel.: 0851/5017-01, Fax: 0851/5017-1099, E-Mail: poststelle@sbapa.bayern.de

FESTSTELLUNGSENTWURF

Straßenbauverwaltung Freistaat Bayern	Unterlage / Blatt-Nr.: 9.2 / 3
Staatliches Bauamt Passau	Maßnahmenplan
Straße / Abschn.-Nr. / Station: B 533_170_1,196 bis B 533_200_0,715	Maßstab: 1 : 1 000
PROJIS-Nr.: B 533_G010_BY_T01_BY	

B 533
Ortsumgehung Auerbach
Bau-km 0+000 - Bau-km 1+400

aufgestellt: Staatliches Bauamt Passau	Festgestellt gem. § 17 FStrG durch Beschluss vom <u>08.12.2022</u> Nr. <u>82-4354/21-61/18533</u>
gez. Wulfka, Ltd. Baudirektor Passau den 30.10.2019	Regierung von <u>Niederbayern</u> Landshut, <u>08.12.2022</u> gez. Kiermaier Regierungsdirektor