

Regionalplan Region Landshut (13)

B I Natur und Landschaft

Anlage zur 9. Verordnung zur Änderung
des Regionalplans der Region Landshut

Tekturnkarte zu Karte 3 "Landschaft und Erholung"

Regionale Grünzüge

Beschluss des Planungsausschusses
des Regionalen Planungsverbandes Landshut
vom 14. Juni 2016

Verbindlich erklärt durch Bescheid der Regierung von Niederbayern
vom 04. Januar 2017

Rechtskräftig mit Wirkung vom 04. Februar 2017

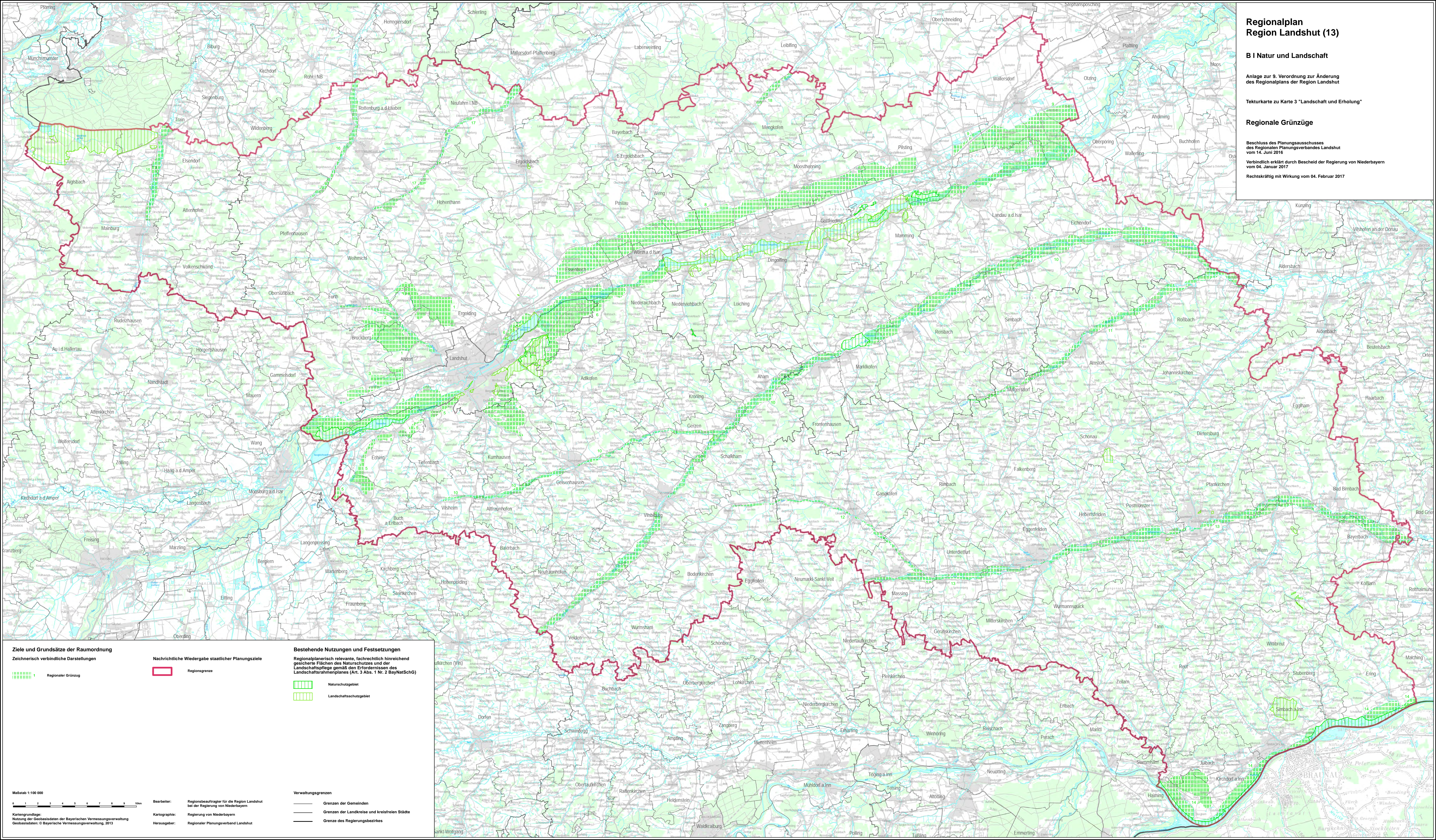

Ziele und Grundsätze der Raumordnung
Zeichnerisch verbindliche Darstellungen

Nachrichtliche Wiedergabe staatlicher Planungsziele

Bestehende Nutzungen und Festsetzungen
Regionalplanarisch relevante, sachrechtlich hinreichend gesicherte Flächen des Naturschutzes und der Landschaftspflege gemäß den Erfordernissen des Landschaftsrahmenplanes (Art. 3 Abs. 1 Nr. 2 BayNatSchG)

Verwaltungsgrenzen

Maßstab 1:100 000

Kartographie: Nutzung der Geobasisdaten der Bayerischen Vermessungsverwaltung
Geobasisdaten: © Bayerische Vermessungsverwaltung, 2013

Bearbeiter: Regionsbeauftragter für die Region Landshut bei der Regierung von Niederbayern
Kartographie: Regierung von Niederbayern
Herausgeber: Regionaler Planungsverband Landshut

Legende:

- Regionaler Grünzug
- Naturschutzgebiet
- Landschaftsschutzgebiet
- Regionsgrenze
- Grenzen der Gemeinden
- Grenzen der Landkreise und kreisfreien Städte
- Grenze des Regierungsbezirkes