

Regionalplan Region Landshut (13)

Anlage zur Ersten Verordnung zur Änderung
des Regionalplans der Region Landshut

Tekturkarte zu Karte 2 "Siedlung und Versorgung"

Rohstoffsisicherung

Beschluss des Planungsausschusses des
Regionalen Planungsverbandes Landshut vom 19. Juni 2006

Verbindlich erklärt mit Bescheid der Regierung von Niederbayern
vom 24. Mai 2007

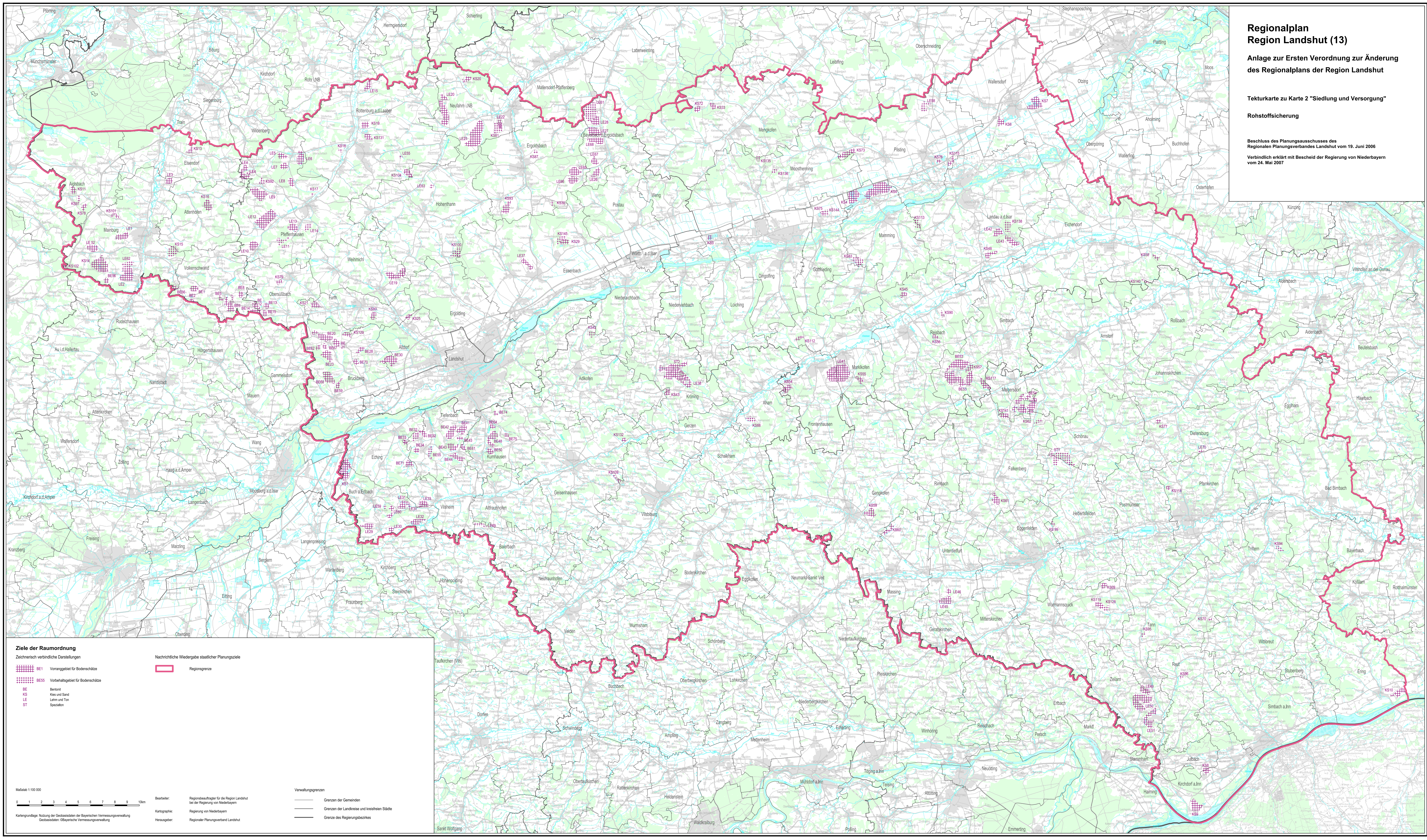

Ziele der Raumordnung

- Zeichnerisch verbindliche Darstellungen
- BE1 Vorranggebiet für Bodenschätze
 - BE55 Vorbehaltsgebiet für Bodenschätze
 - BE Bentonit
 - KS Kies und Sand
 - LE Lehm und Ton
 - ST Spezialton

Nachrichtliche Wiedergabe staatlicher Planungsziele

- Regionsgrenze

Maßstab 1:100 000

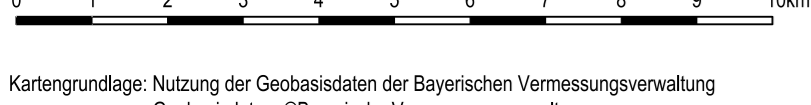

Kartengrundlage: Nutzung der Geobasisdaten der Bayerischen Vermessungsverwaltung
Geobasisdaten: ©Bayerische Vermessungsverwaltung

Bearbeiter: Regionalbeauftragter für die Region Landshut bei der Regierung von Niederbayern
Kartographie: Regierung von Niederbayern
Herausgeber: Regionaler Planungsverband Landshut

Verwaltungsgrenzen

- Grenzen der Gemeinden
- Grenzen der Landkreise und kreisfreien Städte
- Grenze des Regierungsbezirks