

Regionalplan Region Landshut (13)

B VIII Wasserwirtschaft

Anlage zur 5. Verordnung zur Änderung
des Regionalplans der Region Landshut

Tekturnkarte zu Karte 2 "Siedlung und Versorgung"

Beschluss des Planungsausschusses des
Regionalen Planungsverbandes Landshut vom 5. Juli 2011

Verbindlich erklärt mit Bescheid der Regierung von Niederbayern
vom 28. Dezember 2011

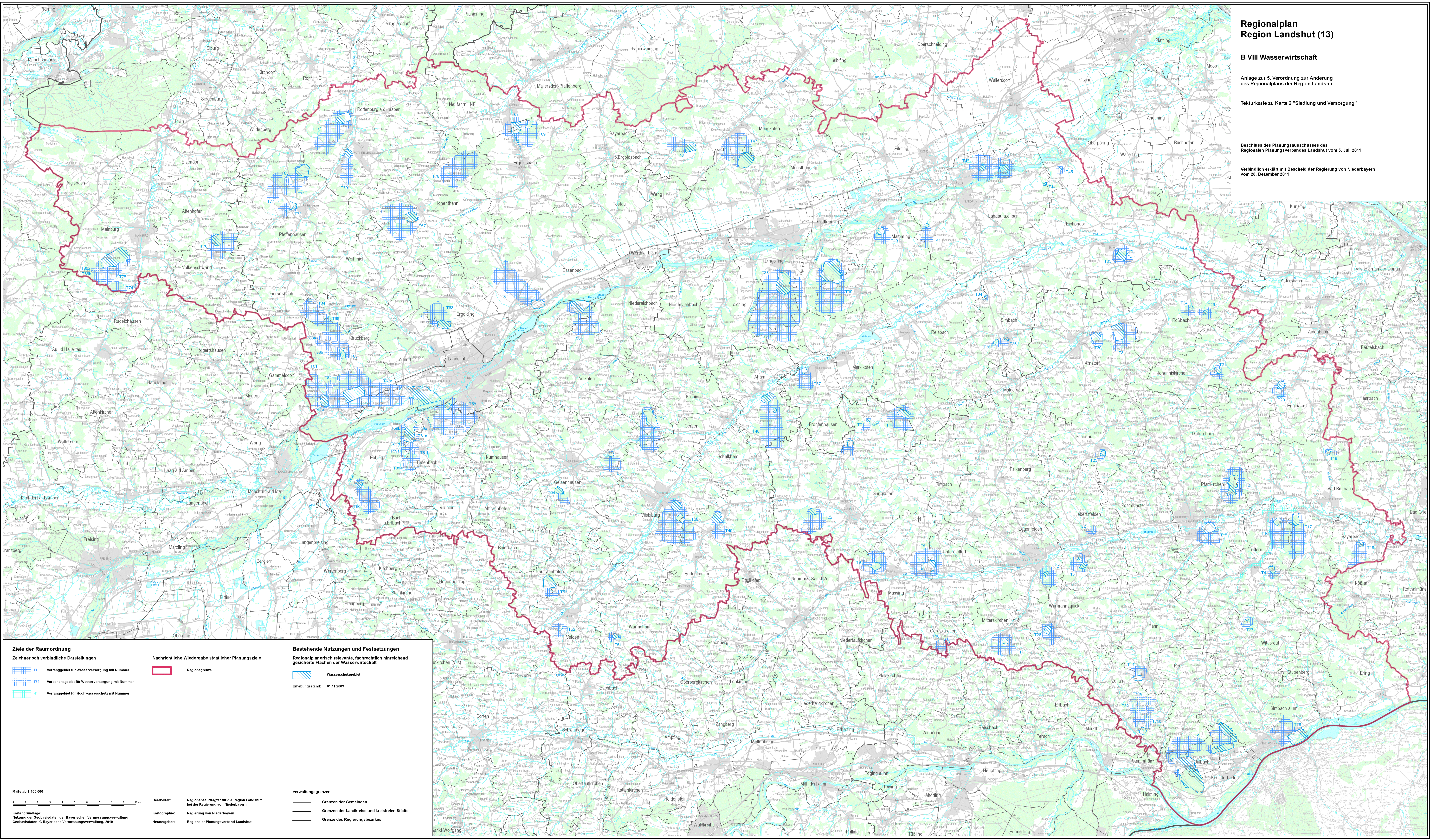

Ziele der Raumordnung
Zeichnerisch verbindliche Darstellungen

- T1 Vorranggebiet für Wasserversorgung mit Nummer
- T2 Vorranggebiet für Wasserversorgung mit Nummer
- T3 Vorranggebiet für Hochwasserschutz mit Nummer

Nachrichtliche Wiedergabe staatlicher Planungsziele

- Regionalsgrenze

Bestehende Nutzungen und Festsetzungen
Regionalplanerisch relevante, fachrechtlich hinreichend
gesicherte Flächen der Wasserwirtschaft

- Wasserschutzgebiet

Erhebungsstand: 01.11.2009

Maßstab 1:100 000

Kartengrundlage:
Nutzung der Geobasisdaten der Bayerischen Vermessungsverwaltung
Geobasisdaten: © Bayerische Vermessungsverwaltung, 2010

Bearbeiter: Regionsbeauftragter für die Region Landshut
bei der Regierung von Niederbayern

Kartographie: Regierung von Niederbayern

Herausgeber: Regionaler Planungsverband Landshut

Verwaltungsgrenzen

- Grenzen der Gemeinden
- Grenzen der Landkreise und kreisfreien Städte
- Grenze des Regierungsbezirkes